

ТАНИЛЦУУЛГА

*Хүнсний гол нэрийн барааны үнэ,
2014 оны 11-р сарын 5-ны байдлаар*

2014 оны 11-р сарын 5-ны байдлаар хүнсний гол нэрийн барааны үнийг өмнөх сартай харьцуулахад 1.0 хувь, өмнөх 7 хоногийнхтой харьцуулахад 0.7 хувиар буурсан байна.

Махны дундаж үнэ: 2014 оны 11-р сарын 5-ны байдлаар хонины ястай махны үнэ өмнөх сарынхаас 2.3 хувь, үхрийн ястай махны үнэ 0.5 хувь, үхрийн цул махны үнэ 1.0 хувь, адууны махны үнэ 1.9 хувь, ямааны махны үнэ 5.5 хувиар буурсан байна.

Өмнөх 7 хоногийнхтой харьцуулбал хонины ястай махны үнэ 1.5 хувь, үхрийн ястай махны үнэ 1.6 хувь, ямааны махны үнэ 4.7 хувиар буурсан бол үхрийн цул махны үнэ, адууны махны үнэ өөрчлөлтгүй байна.

2014 оны 11-р сарын 5-ны байдлаар 1 кг хонины /ястай/ мах дунджаар 5850 төгрөг, үхрийн /ястай/ мах 7510 төгрөг, үхрийн цул мах 9585 төгрөг, адууны мах 5390 төгрөг, ямааны мах 5015 төгрөгийн үнэтэй байв (Зураг 1).

Зураг 1. Ястай махны жижиглэн худалдааны дундаж үнэ

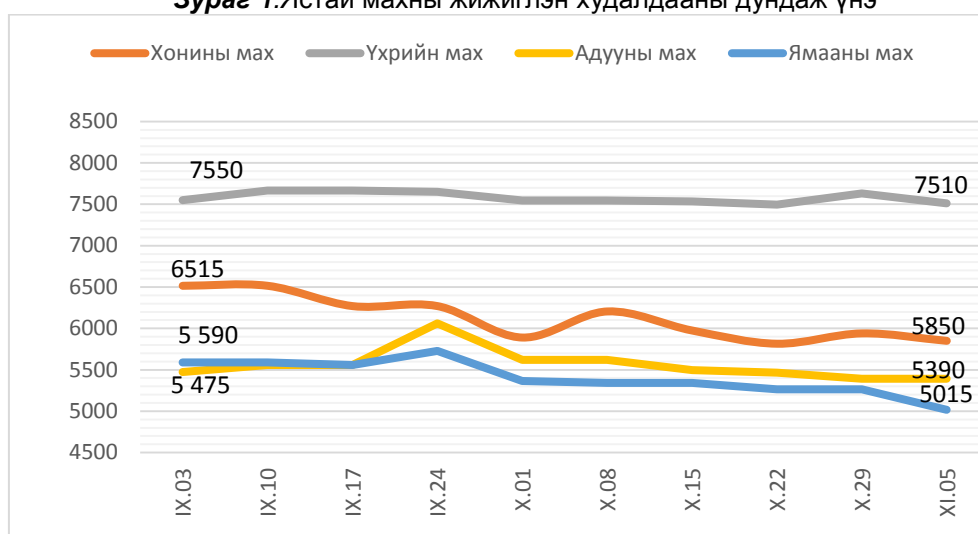

Гурилын үнэ: 2014 оны 11-р сарын 5-ны байдлаар өмнөх сарынхаас дээдийн дээд зэргийн савласан гурилын үнэ 0.9 хувь, 1-р зэргийн гурилын үнэ 0.5 хувиар буурч, бусад гурилын үнэ өөрчлөлтгүй байна. Харин өмнөх 7 хоногийнхоос бүх гурилын үнэ өөрчлөлтгүй байна.

Будаа, элсэн чихрийн дундаж үнэ: 2014 оны 11-р сарын 5-ны байдлаар цагаан будааны үнэ өмнөх сарынхаас болон өмнөх 7 хоногийнхтой харьцуулахад өөрчлөлтгүй байна. Элсэн чихрийн үнэ өмнөх сарынхаас болон өмнөх 7 хоногийнхоос 6.5 хувиар буурсан байна (Зураг2).

Зураг2. Цагаан будаа, элсэн чихэр, төмсний дундаж үнэ

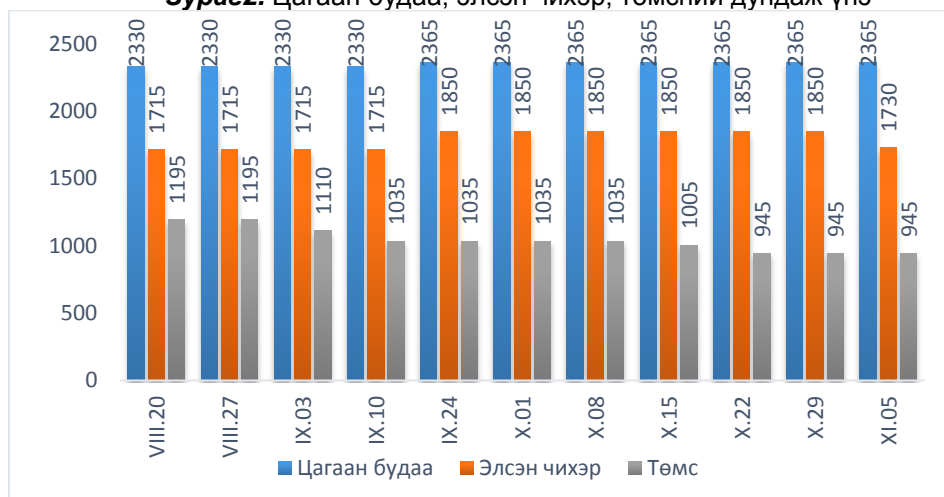

Төмс, хүнсний ногооны дундаж үнэ: 2014 оны 11-р сарын 5-ны байдлаар төмс, хүнсний ногооны үнийг өмнөх сарын дундаж үнэтэй харьцуулахад төмсний үнэ 4.1 хувь, луувангийн үнэ 0.9 хувиар буурч, байцааны үнэ 4.2 хувь, манжингийн үнэ 4.3 хувь, сонгины үнэ 1.3 хувиар өссөн байна.

Өмнөх 7 хоногийнхоос байцааны үнэ 5.3 хувиар өсч, бусад ногооны үнэ өөрчлөлтгүй байна.

Сүү, өндөг, ургамлын болон цэцгийн тосны дундаж үнэ: 2014 оны 11-р сарын 5-ны байдлаар өмнөх сарынхаас савласан /1 литрийн/ сүүний үнэ 1.3 хувь, “Элекстер” /0.5 л/ савласан сүүний үнэ 0.9 хувь, задгай сүүний үнэ 12.3 хувиар өсч, өмнөх 7 хоногийнхоос савласан /1 литрийн/ сүүний үнэ 1.5 хувь, “Элекстер” /0.5 л/ савласан сүүний үнэ 0.9 хувиар өсч, задгай сүүний үнэ өөрчлөлтгүй байлаа.

Ургамлын тосны үнэ өмнөх сарынхаас 0.2 хувиар буурч, өмнөх 7 хоногийнхоос өөрчлөлтгүй байна. Өндөгний үнэ өмнөх сарынхаас болон өмнөх 7 хоногийнхоос 3.0 хувиар буурч, цэцгийн тосны үнэ өмнөх сарынхаас болон өмнөх 7 хоногийнхоос өөрчлөлтгүй байна.

**ҮСХ-ны Макро эдийн засгийн статистикийн газар
2014 оны 11-р сарын 5**

Улаанбаатар хотын гол нэрийн зарим барааны үнэ, үнийн индекс
(2014 оны 11-р сарын 5-ны байдлаар өмнөх сар болон 7 хоногийн дундаж үнэтэй харьцуулснаар)

Хүснэгт 1.

№	Барааны нэр		2014 он			XI - 05	XI - 05
			10 сарын дундаж үнэ	10 сарын 29-ны үнэ	11 сарын 5-ны үнэ	% X сар	% X - 29
1	"Алтан тариа" гурил	дээдийн дээд, савласан, кг	1 610	1 595	1 595	99.1	100.0
		дээд, савласан, кг	1 225	1 225	1 225	100.0	100.0
		I зэрэг, задгай, кг	1 010	1 005	1 005	99.5	100.0
		2-р зэрэг, савласан	815	815	815	100.0	100.0
2	Талх	"Атар", 600 гр	1 080	1 080	1 065	98.6	98.6
		"Зууван чех", 600 гр	1 190	1 180	1 180	99.2	100.0
3	Цагаан будаа, кг		2 365	2 365	2 365	100.0	100.0
4	Хонины мах, ястай, кг*		5 985	5 940	5 850	97.7	98.5
5	Үхрийн мах, ястай, кг*		7 550	7 630	7 510	99.5	98.4
6	Үхрийн мах, цул, кг*		9 685	9 585	9 585	99.0	100.0
7	Адууны мах, ястай, кг*		5 495	5 390	5 390	98.1	100.0
8	Ямааны мах, ястай, кг*		5 305	5 265	5 015	94.5	95.3
9	Сүү	задгай, л	1 215	1 365	1 365	112.3	100.0
		"Элекстер", 0.5 л	1 095	1 095	1 105	100.9	100.9
		"Шинэ Сүү", л	2 350	2 345	2 380	101.3	101.5
10	Тараг, савласан, 900 гр, "Цөцгийтэй"		2 150	2 155	2 155	100.2	100.0
11	Цөцгийн тос, 250 гр		2 625	2 625	2 625	100.0	100.0
12	Ургамлын тос, "Кларина", л		3 120	3 115	3 115	99.8	100.0
13	Элсэн чихэр, кг		1 850	1 850	1 730	93.5	93.5
14	Ногоон цай, савласан, 2 кг		5 175	5 150	5 075	98.1	98.5
15	Өндөг, ш		330	330	320	97.0	97.0
16	Алим, "Фүжи" сортын, кг		4 035	4 035	4 035	100.0	100.0
17	Төмс, дотоод, кг		985	945	945	95.9	100.0
18	Лууван, дотоод, кг		1 105	1 095	1 095	99.1	100.0
19	Байцаа, импортын, кг		960	950	1 000	104.2	105.3
20	Манжин, дотоод		1 160	1 210	1 210	104.3	100.0
21	Сонгино, бөөрөнхий, импортын, кг		1 155	1 170	1 170	101.3	100.0
22	Шатахуун	Аи-80 автобензин, л	1 550	1 550	1 550	100.0	100.0
		Аи-92 автобензин, л	1 660	1 660	1 660	100.0	100.0
		Дизелийн түлш, л	1 790	1 790	1 790	100.0	100.0
ДҮН						99.0	99.3

2014 оны 11-р сарын 5-ны байдлаар гол нэрийн барааны үнийг өмнөх сартай харьцуулахад 1.0 хувь, өмнөх 7 хоногийнхтой харьцуулахад 0.7 хувиар буурсан байна.

* Улаанбаатар хотод борлуулагдаж буй махны дундаж үнийг хүнсний захуудын махны борлуулалтын хэмжээгээр жигнэж тооцсон.

Улаанбаатар хотын хүнсний гол нэрийн барааны үнэ, хүнсний зах, дэлгүүрээр
(2014 оны 11-р сарын 5-ны байдлаар)

Хүснэгт 2.

		хэмжих нэгж	"Баянзүрх" зах	"Замбала" супер-маркет	"Хүчит шонхор" зах	"Бөмбөгөр" хт	"Меркури" зах	"Барс" хт	"Таван эрдэнэ" зах	"Хар хорин" зах	Номин Супер-маркет	Макс Супер-маркет	Оргил Супер-маркет	
1	"Алтан тариа" задгай гурил	дээд	кг	1200		1200	1100	1100	1300	1200	1137	1256	1133	
		1-р зэрэг	кг	1000		1100	900	900	1100	1000	982	1069		
2	"Алтан тариа" савласан гурил	дээдийн дээд	кг	1600	1560	1600	1500	1800	1500	1700	1600	1390	1710	
		дээд	кг	1200	1250	1200	1100	1500	1100	1300	1200	1219	1250	1160
		1-р зэрэг	кг	1000	1070	1000	950	1300	950	1100	950	999	1100	
		2-р зэрэг	кг	850	810	800	750		750	850	800		910	
3	"Алейка" дээд гурил	кг	1300		1400	1200	1500	1300	1350	1400		1285	1290	
4	Сүү	Сүү ХК 1л	л	2200	2420	2300	2200	2500	2200	2500	2300	2799	2440	2310
		Сүү ХК 0.5л	л	1100	1100	1050	1000	1200	1050	1200	1050	1299	1080	1050
		Задгай	л	1400			1400				1300			
5	Тараг, Цөцгийтэй	л	2100	2100	2100	2100	2300	2000	2200	2200	2400	2100	2100	
6	Талх	Атар	ш	1100		1100	1000	1100	1100	1050	1019	1100	1000	
		Зууван чех	ш	1200	1260	1200	1100	1300	1150	1200	1100	1199	1160	1100
7	Будаа	цагаан	кг	2300		2200	2200		2300	2300	2200	2769	2640	
		шар	кг	1800		1800	1600		1800	1900	1800		1980	
8	Цөцгийн тос, 250 гр	кг	2500	2650	2500	2600	3500	2500	2600	2500		2500	2420	
9	Ургамлын тос	л	3000		3000	2900	3300	3000	3500	3000	3149		3200	
10	Ногоон цай, Гүрж	кг	5000	4320	5000	4900		5000	5700	5000	5669			
11	Элсэн чихэр	кг	1600		1800	1500	1900	1500	1700	1800		2040		
12	Хонины мах	ястай	кг	5600		5700	6500	8500	6500	8000	5600	7500	6400	
		цул	кг	6500		6400	8000		7500	9000	6500		7200	
13	Үхрийн мах	ястай	кг	7400		7300	8500	9000	8000	8500	7400	9800	7400	
		цул	кг	9500		8800	10000	11000	9500	10500	9500	11000	7900	
14	Адууны мах, ястай	кг	5500		5200	6500				5400				
15	Ямааны мах, ястай	кг	5000		5000	6000				5000				
19	Төмс, монгол	кг	900	1490	800	900	1000	800	1000	900	899	700	1000	
20	Лууван, монгол	кг	1000	1500	1000	1000	1200	900	1300	1000	1049	900	1200	
21	Байцаа, монгол	кг	900	1490	900	1000	1200	900	1000	800	999	900	900	
22	Манжин, монгол	кг	1200		1000	1200	1500	1000	1800	1000		990		
23	Сонгино, хятад бөөрөнхий	кг	1000	1400	1000	1000	1200	1000	1500	1000	1299	950	1500	
24	Алим, фужи	кг	3500	5990	3500	4500	3500	3000	4500	3500	4399	3200	4800	
25	Өндөг, ОХУ	ш	320		270	300	380	280	300	300	400	340	320	

Аймгийн төвүүдэд зарагдаж байгаа хүнсний гол нэрийн барааны үнэ, 2014 оны 11-р сарын 5-ны байдлаар

Аймаг	Хонины мах									
	10 сарын дундаж	9 сарын 3	9 сарын 10	9 сарын 17	9 сарын 24	10 сарын 8	10 сарын 15	10 сарын 22	10 сарын 29	11 сарын 5
Баруун бүс										
Баян-Өлгий	5 000	5 430	5 500	5 170	5 000	5 000	5 000	5 000	5 000	5 000
Говь-Алтай	5 575	6 500	6 000	6 000	6 000	5 800	5 500	5 500	5 500	5 000
Завхан	7 000	7 000	7 000	7 000	7 000	7 000	7 000	7 000	7 000	7 000
Увс	5 968	6 430	6 330	6 330	6 170	6 000	6 000	6 000	5 870	5 700
Ховд	7 000	7 500	8 000	7 000	6 500	7 000	7 000	7 000	7 000	6 500
Хангайн бүс										
Архангай	5 825	6 500	6 300	6 500	6 000	6 800	5 500	5 500	5 500	6 500
Баянхонгор	5 000	4 800	5 500	5 200	5 300	5 000	5 000	5 000	5 000	5 200
Булган	6 375	6 000	6 500	6 000	6 000	6 500	6 000	6 000	7 000	6 500
Орхон	6 556	6 700	6 700	6 430	6 600	6 530	6 533	6 630	6 530	6 430
Өвөрхангай	5 500	5 800	5 800	5 500	5 500	5 500	5 500	5 500	5 500	5 500
Хөвсгөл	6 500	6 500	6 500	6 500	6 500	6 500	6 500	6 500	6 500	6 500
Төвийн бүс										
Говьсүмбэр	6 000	5 800	5 500	5 500	5 500	6 000	6 000	6 000	6 000	6 000
Дархан-Уул	6 800	6 900	6 950	6 900	6 900	6 850	6 850	6 800	6 700	6 650
Дорноговь	5 935	6 000	6 100	6 100	6 100	6 100	6 100	5 770	5 770	5 770
Дундговь	5 250	6 500	6 500	6 000	6 000	5 500	5 500	5 000	5 000	5 500
Өмнөговь	6 418	7 170	7 170	7 000	7 000	6 670	6 500	6 330	6 170	6 170
Сэлэнгэ	6 425	7 000	7 000	7 000	6 500	6 500	6 500	6 500	6 200	6 500
Төв	5 500	6 500	6 500	6 500	6 500	5 500	5 500	5 500	5 500	5 500
Зүүн бүс										
Дорнод	5 900	6 200	6 500	6 500	6 200	6 000	6 000	5 800	5 800	5 900
Сүхбаатар	6 000	6 000	6 000	6 000	6 000	6 000	6 000	6 000	6 000	5 500
Хэнтий	6 000	6 500	6 500	6 500	6 500	6 000	6 000	6 000	6 000	6 000

Буурсан үнэ
Өссөн үнэ

Улаанбаатар хотын автобензин, дизель, хийн түлшний дундаж үнэ, шатахуун түгээх станцаар (2013 оны 11-р сарын 5-ны байдлаар)

Хүснэгт 4.

		Жаст ойл	Петровис	Магнай трейд	Сод монгол	Шунхлай
1	Аи-95	1890	1890	1890	1890	
2	Аи-80	1550	1550	1550	1550	1550
3	Аи-92	1660	1660	1660	1660	1660
4	Мон-93		1660			
5	Дизель түлш	1790	1790	1790	1790	1790

Аймаг	Үхрийн мах									
	10 сарын дундаж	9 сарын 3	9 сарын 10	9 сарын 17	9 сарын 24	10 сарын 8	10 сарын 15	10 сарын 22	10 сарын 29	11 сарын 5
Баруун бүс										
Баян-Өлгий	4 917	5 500	5 000	5 000	5 000	5 000	5 166	5 000	4 500	4 830
Говь-Алтай	7 625	8 000	8 000	8 000	8 000	8 000	7 500	7 500	7 500	7 500
Завхан	8 000	8 000	8 000	8 000	8 000	8 000	8 000	8 000	8 000	8 000
Увс	5 959	6 330	6 330	6 330	6 170	6 000	6 167	5 870	5 800	5 870
Ховд	7 000	7 500	7 000	7 000	6 500	7 000	7 000	7 000	7 000	6 500
Хангайн бүс										
Архангай	6 850	7 000	6 800	7 000	6 500	6 800	6 800	6 800	7 000	7 000
Баянхонгор	6 500	6 200	7 000	6 500	6 500	6 500	6 500	6 500	6 500	6 500
Булган	7 250	7 000	7 000	7 500	7 500	7 500	7 000	7 000	7 500	7 000
Орхон	7 501	7 770	7 770	7 330	7 500	7 670	7 333	7 500	7 500	7 500
Өвөрхангай	7 325	7 500	7 500	7 500	7 500	7 500	7 300	7 000	7 500	7 500
Хөвсгөл	7 500	7 000	7 000	7 000	7 000	7 000	7 000	8 000	8 000	8 000
Төвийн бүс										
Говьсүмбэр	6 850	6 800	6 500	6 500	6 500	6 800	6 800	6 800	7 000	7 000
Дархан-Уул	7 200	7 150	7 150	7 200	7 200	7 200	7 200	7 200	7 200	7 150
Дорноговь	8 125	8 500	8 500	8 500	8 500	8 500	8 500	7 500	8 000	8 000
Дундговь	-	-	-	-	-	-	-	-	-	-
Өмнөговь	-	-	-	-	-	-	-	-	-	-
Сэлэнгэ	7 000	7 200	7 200	7 200	7 000	7 000	7 000	7 000	7 000	6 800
Төв	7 500	8 500	8 500	8 500	8 500	7 500	7 500	7 500	7 500	7 500
Зүүн бүс										
Дорнод	6 500	7 500	7 500	7 500	7 000	6 800	6 500	6 200	6 500	6 500
Сүхбаатар	6 875	7 250	7 250	7 250	7 250	6 500	7 000	7 000	7 000	6 750
Хэнтий	8 250	8 500	8 500	8 500	8 500	8 500	8 500	8 000	8 000	8 000

Аймаг	Ямааны мах									
	10 сарын дундаж	9 сарын 3	9 сарын 10	9 сарын 17	9 сарын 24	10 сарын 8	10 сарын 15	10 сарын 22	10 сарын 29	11 сарын 5
Баруун бүс										
Баян-Өлгий	4 500	5 000	5 000	4 500	4 500	4 500	4 500	4 500	4 500	4 500
Говь-Алтай	4 800	5 500	5 000	5 000	5 000	4 800	4 800	4 800	4 800	4 500
Завхан	6 500	6 500	6 500	6 500	6 500	6 500	6 500	6 500	6 500	6 500
Увс	5 084	5 330	5 330	5 330	5 170	5 170	5 166	5 000	5 000	5 000
Ховд	5 667	6 000	6 000	6 000	6 000	5 500	5 500	6 000	6 000	5 500
Хангайн бүс										
Архангай	5 400	6 000	5 500	6 000	5 500	5 800	5 800	5 000	5 000	5 000
Баянхонгор	4 500	4 200	5 000	4 500	4 500	4 500	4 500	4 500	4 500	4 500
Булган	5 000	5 000	-	-	-	-	5 000	5 000	-	-
Орхон	5 788	5 900	6 000	5 900	5 900	5 900	5 750	5 750	5 750	5 750
Өвөрхангай	5 000	5 200	5 200	5 000	5 000	5 000	5 000	5 000	5 000	5 000
Хөвсгөл	6 500	6 000	6 000	6 000	6 000	6 500	6 500	6 500	6 500	6 500
Төвийн бүс										
Говьсүмбэр	4 800	4 800	4 800	4 800	4 800	4 800	4 800	4 800	4 800	4 800
Дархан-Уул	5 775	6 200	6 000	6 000	5 900	5 900	5 900	5 600	5 700	5 700
Дорноговь	4 835	5 000	5 000	5 000	5 000	5 000	5 000	4 670	4 670	4 670
Дундговь	4 750	5 500	5 500	5 500	5 500	5 000	5 000	4 500	4 500	5 000
Өмнөговь	5 835	6 500	6 500	6 170	6 170	6 000	6 000	5 670	5 670	5 670
Сэлэнгэ	5 950	6 500	6 500	6 500	6 000	6 000	6 000	6 000	5 800	5 500
Төв	5 000	5 500	5 500	5 500	5 500	5 000	5 000	5 000	5 000	5 000
Зүүн бүс										
Дорнод	5 250	5 500	5 500	5 500	5 200	5 300	5 300	5 200	5 200	5 200
Сүхбаатар	5 000	5 250	5 250	5 250	5 250	5 000	5 000	5 000	5 000	4 500
Хэнтий	5 500	6 000	6 000	6 000	6 000	5 500	5 500	5 500	5 500	5 500

Аймаг	Аи-92									
	10 сарын дундаж	9 сарын 3	9 сарын 10	9 сарын 17	9 сарын 24	10 сарын 8	10 сарын 15	10 сарын 22	10 сарын 29	11 сарын 5
Баруун бүс										
Баян-Өлгий	1 950	1 950	1 950	1 950	1 950	1 950	1 950	1 950	1 950	1 950
Говь-Алтай	2 040	2 040	2 040	2 040	2 040	2 040	2 040	2 040	2 040	2 040
Завхан	2 010	2 010	2 010	2 010	2 010	2 010	2 010	2 010	2 010	2 010
Увс	1 940	1 940	1 940	1 940	1 940	1 940	1 940	1 940	1 940	1 940
Ховд	2 090	2 090	2 090	2 090	2 090	2 090	2 090	2 090	2 090	2 090
Хангайн бүс										
Архангай	1 790	1 790	1 790	1 790	1 790	1 790	1 790	1 790	1 790	1 790
Баянхонгор	1 810	1 810	1 810	1 810	1 810	1 810	1 810	1 810	1 810	1 810
Булган	1 710	1 710	1 710	1 710	1 710	1 710	1 710	1 710	1 710	1 710
Орхон	1 660	1 660	1 660	1 660	1 660	1 660	1 660	1 660	1 660	1 660
Өвөрхангай	1 740	1 740	1 740	1 740	1 740	1 740	1 740	1 740	1 740	1 740
Хөвсгөл	1 940	1 940	1 940	1 940	1 940	1 940	1 940	1 940	1 940	1 940
Төвийн бүс										
Говьсүмбэр	1 750	1 750	1 750	1 750	1 750	1 750	1 750	1 750	1 750	1 750
Дархан-Уул	1 656	1 656	1 656	1 656	1 656	1 656	1 656	1 656	1 656	1 656
Дорноговь	1 813	1 813	1 813	1 813	1 813	1 813	1 813	1 813	1 813	1 813
Дундговь	1 810	1 810	1 810	1 810	1 810	1 810	1 810	1 810	1 810	1 810
Өмнөговь	1 890	1 890	1 890	1 890	1 890	1 890	1 890	1 890	1 890	1 890
Сэлэнгэ	1 690	1 690	1 690	1 690	1 690	1 690	1 690	1 690	1 690	1 690
Төв	1 690	1 690	1 690	1 690	1 690	1 690	1 690	1 690	1 690	1 690
Зүүн бүс										
Дорнод	1 880	1 880	1 880	1 880	1 880	1 880	1 880	1 880	1 880	1 880
Сүхбаатар	1 920	1 920	1 920	1 920	1 920	1 920	1 920	1 920	1 920	1 920
Хэнтий	1 840	1 840	1 840	1 840	1 840	1 840	1 840	1 840	1 840	1 840

Item	Change 1	Change 2	Change 3	Change 4	Change 5	Change 6	Change 7	Change 8	Change 9	Change 10	Change 11	Change 12	Change 13	Change 14	Change 15	Change 16	Change 17	Change 18	Change 19	Change 20	Change 21	Change 22	Change 23	Change 24	Change 25	Change 26	Change 27	Change 28	Change 29	Change 30	Change 31	Change 32	Change 33	Change 34	Change 35	Change 36	Change 37	Change 38	Change 39	Change 40	Change 41	Change 42	Change 43	Change 44	Change 45	Change 46	Change 47	Change 48	Change 49	Change 50			
1. Personnel	1000000	1000000	1000000	1000000	1000000	1000000	1000000	1000000	1000000	1000000	1000000	1000000	1000000	1000000	1000000	1000000	1000000	1000000	1000000	1000000	1000000	1000000	1000000	1000000	1000000	1000000	1000000	1000000	1000000	1000000	1000000	1000000	1000000	1000000	1000000	1000000	1000000	1000000	1000000	1000000	1000000	1000000	1000000	1000000	1000000	1000000	1000000	1000000	1000000	1000000	1000000	1000000	
2. Equipment	1000000	1000000	1000000	1000000	1000000	1000000	1000000	1000000	1000000	1000000	1000000	1000000	1000000	1000000	1000000	1000000	1000000	1000000	1000000	1000000	1000000	1000000	1000000	1000000	1000000	1000000	1000000	1000000	1000000	1000000	1000000	1000000	1000000	1000000	1000000	1000000	1000000	1000000	1000000	1000000	1000000	1000000	1000000	1000000	1000000	1000000	1000000	1000000	1000000	1000000	1000000	1000000	1000000
3. Construction	1000000	1000000	1000000	1000000	1000000	1000000	1000000	1000000	1000000	1000000	1000000	1000000	1000000	1000000	1000000	1000000	1000000	1000000	1000000	1000000	1000000	1000000	1000000	1000000	1000000	1000000	1000000	1000000	1000000	1000000	1000000	1000000	1000000	1000000	1000000	1000000	1000000	1000000	1000000	1000000	1000000	1000000	1000000	1000000	1000000	1000000	1000000	1000000	1000000	1000000	1000000	1000000	
4. Research and Development	1000000	1000000	1000000	1000000	1000000	1000000	1000000	1000000	1000000	1000000	1000000	1000000	1000000	1000000	1000000	1000000	1000000	1000000	1000000	1000000	1000000	1000000	1000000	1000000	1000000	1000000	1000000	1000000	1000000	1000000	1000000	1000000	1000000	1000000	1000000	1000000	1000000	1000000	1000000	1000000	1000000	1000000	1000000	1000000	1000000	1000000	1000000	1000000	1000000	1000000	1000000	1000000	1000000
5. Other	1000000	1000000	1000000	1000000	1000000	1000000	1000000	1000000	1000000	1000000	1000000	1000000	1000000	1000000	1000000	1000000	1000000	1000000	1000000	1000000	1000000	1000000	1000000	1000000	1000000	1000000	1000000	1000000	1000000	1000000	1000000	1000000	1000000	1000000	1000000	1000000	1000000	1000000	1000000	1000000	1000000	1000000	1000000	1000000	1000000	1000000	1000000	1000000	1000000	1000000	1000000	1000000	1000000

* Includes other "Special" category items.