

ТАНИЛЦУУЛГА

*Хүнсний гол нэрийн барааны үнэ,
2013 оны 11-р сарын 13-ны байдлаар*

2013 оны 11-р сарын 13-ны байдлаар хүнсний гол нэрийн барааны үнийг өмнөх сарын дундаж үнэтэй харьцуулахад 2.7 хувь, өмнөх 7 хоногийнхтой харьцуулахад 1.0 хувиар өсчээ.

Махны дундаж үнэ: 2013 оны 11-р сарын 13-ны байдлаар өмнөх сарынхаас хонины ястай махны үнэ 1.5 хувь, үхрийн цул махны үнэ 2.5 хувь, адууны махны үнэ 6.1 хувь, ямааны махны үнэ 9.4 хувиар буурч, үхрийн ястай махны үнэ 0.1 хувиар өссөн байна.

Махны үнийг өмнөх 7 хоногийн дундаж үнэтэй харьцуулахад хонины ястай махны үнэ 2.0 хувь, үхрийн ястай махны үнэ 2.0 хувь, ямааны махны үнэ 5.7 хувиар өсч, үхрийн цул махны үнэ 0.4 хувь, адууны махны үнэ 2.5 хувиар буурчээ.

2013 оны 11-р сарын 13-ны байдлаар 1 кг хонины /ястай/ махны үнэ дунджаар 6755 төгрөг, хонины цул мах 7080 төгрөг, үхрийн /ястай/ мах 7810 төгрөг, үхрийн цул мах 9245 төгрөг, ямааны мах 5100 төгрөг, адууны мах 5620 төгрөгийн үнэтэй байв (Зураг 1; 2).

Зураг 1. Ястай махны жижиглэн худалдааны дундаж үнэ **Зураг 2.** Цул махны жижиглэн худалдааны дундаж үнэ



Гурилын үнэ: 2013 оны 11-р сарын 13-ны байдлаар дээдийн дээд зэргийн савласан гурилын үнэ өмнөх сарынхаас 0.7 хувиар өсч, өмнөх 7 хоногийнхоос өөрчлөлтгүй байна.

Дээд зэргийн савласан гурилын үнэ өмнөх сарынхаас 1.4 хувиар өсч, өмнө 7 хоногийнхоос өөрчлөлтгүй байлаа.

1-р зэргийн задгай гурилын үнэ өмнөх сарынхаас 0.7 хувиар өсч, өмнөх 7 хоногийнхоос 0.7 хувиар буурсан байв.

2-р зэргийн савласан гурилын үнэ өмнөх сарынхаас 0.9 хувиар өсч, өмнөх 7 хоногийнхоос өөрчлөлтгүй байна.

Будаа, элсэн чихрийн дундаж үнэ: 2013 оны 11-р сарын 13-ны байдлаар элсэн чихрийн үнэ өмнөх сарынхаас 0.6 хувиар өсч, өмнөх 7 хоногийнхоос өөрчлөлтгүй байв.

Цагаан будааны үнэ өмнөх сарынхаас 0.9 хувиар буурч, өмнөх 7 хоногийнхоос өөрчлөлтгүй байна. (Зураг 3).

Зураг 3

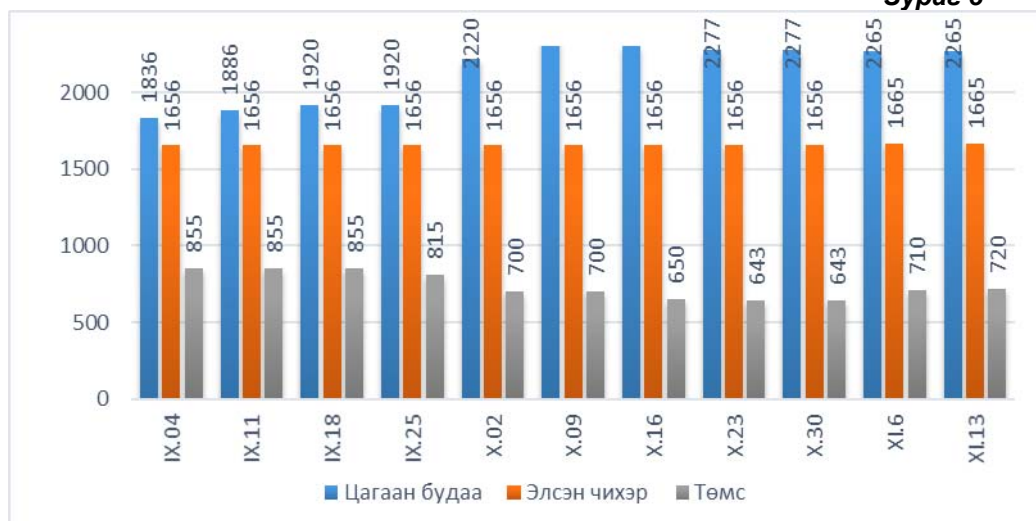

Төмс, хүнсний ногооны дундаж үнэ: 2013 оны 11-р сарын 13-ны байдлаар төмс, хүнсний ногооны үнийг өмнөх сарын дундаж үнэтэй харьцуулахад манжин 15.1 хувь, байцаа 13.9 хувь, сонгино 9.7 хувь, төмс 8.3 хувь лууван 7.2 хувиар өсчээ.

Өмнөх 7 хоногийнхоос харьцуулахад байцааны үнэ 1.6 хувь, манжин 0.9 хувиар буурч, луувангийн үнэ 2.1 хувь, төмснийх 1.4 хувиар өсч, сонгины үнэ өөрчлөлтгүй байлаа.

Сүү, өндөг, ургамлын болон цөцгийн тосны дундаж үнэ: 2013 оны 11-р сарын 13-ны байдлаар өмнөх сарынхаас задгай сүүний үнэ 26.7 хувь, савласан /1 литрийн/ сүүний үнэ 14.2 хувь, “Элекстер” /0.5 л/ савласан сүүний үнэ 13.9 хувиар өссөн байна.

Өмнөх 7 хоногийнхтой харьцуулахад задгай сүүний үнэ 3.7 хувь, савласан /1 литрийн/ сүүний үнэ 1.8 хувь, “Элекстер” /0.5 л/ савласан сүүний үнэ 1.8 хувиар өсчээ.

Ургамлын тосны үнэ өмнөх сарынхаас харьцуулахад 1.3 хувиар өсч, өмнөх 7 хоногийнхоос өөрчлөлтгүй байв. Цөцгийн тосны үнэ өмнөх сарынхаас 0.2 хувиар өсч, өмнөх 7 хоногийнхоос өөрчлөлтгүй байна.

Өндөгний үнэ өмнөх сарынхаас 9.1 хувиар өсч, өмнөх 7 хоногийнхоос 1.4 хувиар буурчээ.

Хүнсний гол нэрийн барааны үнэ, аймгаар

Хүнсний гол нэрийн барааны 7 хоногийн үнийн судалгаанд аймгийн төвүүдээс гурил, мах, цагаан будаа, шингэн сүү, элсэн чихрийн үнийг судалдаг (Хавсралт хүснэгт 3).

Гурилын үнэ: 2013 оны 11-р сарын 13-ны байдлаар аймгийн төвүүдийн хүнсний зах, дэлгүүрт хэрэглээ ихтэй 1-р зэргийн гурилын үнэ 640-1100 төгрөгийн хооронд худалдаалагдаж байна. Гурилын үнэ өмнөх 7 хоногийнхтой харьцуулахад Дархан-Уул, Өмнөговь аймагт 10-20 төгрөгөөр өссөн. Завхан аймагт 100 төгрөгөөр буурчээ.

Дорнод аймагт 1-р зэргийн гурилын үнэ хямд буюу 640 төгрөг байхад, Завхан аймагт 1100 төгрөг байгаа нь өндөр үнэ байна.

Махны үнэ: 2013 оны 11-р сарын 13-ны байдлаар хонины махны үнэ өмнөх 7 хоногийнхоос Завхан, Ховд, Говьсүмбэр, Дархан-Уул, Дорноговь, Сүхбаатар аймагт 100-500 төгрөгөөр буурсан бөгөөд Говь-Алтай, Увс, Архангай, Орхон аймагт 70-200 төгрөгөөр өссөн байна. Хонины махны үнэ Завхан, Хөвсгөл, Сэлэнгэ, Өмнөговь аймагт 7000 төгрөг байгаа нь өндөр бөгөөд Баянхонгор, Баян-Өлгий аймагт 5000 төгрөг байгаа нь хамгийн хямд үнэ байв.

Үхрийн махны үнэ өмнөх 7 хоногийнхоос Булган аймагт 500 төгрөгөөр буурсан бөгөөд Ховд, Орхон, Дархан-Уул, Сүхбаатар аймагт 60-250 төгрөгөөр өсч, Увс, Говьсүмбэр, Дорноговь аймагт 100-250 төгрөгөөр буурсан байна. Үхрийн махны үнэ Дорноговь аймагт 8500 төгрөг байгаа нь хамгийн өндөр үнэ бөгөөд Баян-Өлгий аймагт 5000 төгрөгөөр худалдаалагдсан нь хямд үнэ байв.

Ямааны махны үнэ Завхан, Говьсүмбэр, Дархан-Уул, Дорноговь, Сүхбаатар аймагт 150-500 төгрөгөөр буурч, Говь-Алтай, Булган, Дорнод, Хэнтий аймагт 200-500 төгрөгөөр өссөн байлаа. Ямааны махны үнэ Баянхонгор аймагт хямд буюу 4200 төгрөг байхад Завхан аймагт 6000 төгрөг нь хамгийн өндөр үнэ байна.

Малын сүүний үнэ: 2013 оны 11-р сарын 13-ны байдлаар малын сүү аймагт 800-2800 төгрөгийн үнэтэй худалдаалагдсан байна. Сүүний үнэ Завхан, Ховд, Хөвсгөл, Сэлэнгэ, Төв, Сүхбаатар аймагт 50-300 төгрөгөөр өссөн бөгөөд Говь-Алтай, Өмнөговь аймагт 100-200 төгрөгөөр буурсан байна. Өмнөговь аймагт хамгийн /2800 төг/ өндөр үнэтэй байна.

Цагаан будаа, элсэн чихрийн үнэ: 2013 оны 11-р сарын 13-ны байдлаар цагаан будааны үнэ өмнөх 7 хоногийнхоос Сүхбаатар аймагт 100 төгрөгөөр буурсан, Сэлэнгэ, Хэнтий аймагт 100-200 төгрөгөөр өссөн байв. Аймагт цагаан будаа 1 кг нь 1800-2400 төгрөгийн хооронд худалдаалагдаж байна.

Элсэн чихрийн үнэ өмнөх 7 хоногийнхтой харьцуулахад Архангай, Баян-Өлгий аймагт 50 төгрөгөөр буурсан байв. Элсэн чихэр 1 кг нь 1550-1850 төгрөгийн хооронд худалдаалагдаж байна.

Улаанбаатар хотын гол нэрийн зарим барааны үнэ, үнийн индекс

(2013 оны 11-р сарын 13-ны байдлаар өмнөх сар болон 7 хоногийн дундаж үнэтэй харьцуулснаар)

Хүснэгт 1.

№	Барааны нэр		2013 он			XI - 13	XI - 13
			10 сарын	11 сарын		%	%
			дундаж үнэ	6-ны үнэ	13-ны үнэ	X сар	XI - 06
1	"Алтан тариа" гурил	дээдийн дээд, савласан, кг	1470	1480	1480	100.7	100.0
		дээд, савласан, кг	1 065	1 080	1 080	101.4	100.0
		I зэрэг, задгай, кг	735	745	740	100.7	99.3
		2-р зэрэг, савласан	585	590	590	100.9	100.0
2	Талх	"Атар", 600 гр	835	840	840	100.6	100.0
		"Зууван чех", 600 гр	930	930	930	100.0	100.0
3	Цагаан будаа, кг		2 285	2 265	2 265	99.1	100.0
4	Хонины мах, ястай, кг		6 860	6 620	6 755	98.5	102.0
5	Үхрийн мах, ястай, кг		7 800	7 655	7 810	100.1	102.0
6	Үхрийн мах, цул, кг		9 480	9 280	9 245	97.5	99.6
7	Адууны мах, ястай, кг		5 985	5 765	5 620	93.9	97.5
8	Ямааны мах, ястай, кг		5 630	4 825	5 100	90.6	105.7
9	Сүү	задгай, л	1 105	1 350	1 400	126.7	103.7
		"Элекстер", 0.5 л	755	845	860	113.9	101.8
		"Шинэ Сүү", л	1 760	1 975	2 010	114.2	101.8
10	Тараг, савласан, 900 гр, "Цөцгийтэй"		1 695	1 940	1 990	117.4	102.6
11	Цөцгийн тос, 250 гр		2 240	2 245	2 245	100.2	100.0
12	Ургамлын тос, "Кларина", л		3 075	3 115	3 115	101.3	100.0
13	Элсэн чихэр, кг		1 655	1 665	1 665	100.6	100.0
14	Ногоон цай, савласан, 2 кг		4 260	4 280	4 280	100.5	100.0
15	Өндөг, ш		335	370	365	109.1	98.6
16	Алим, "Фүжи" сортын, кг		3 510	3 570	3 570	101.7	100.0
17	Төмс, дотоод, кг		665	710	720	108.3	101.4
18	Лууван, дотоод, кг		905	950	970	107.2	102.1
19	Байцаа, импортын, кг		830	960	945	113.9	98.4
20	Манжин, дотоод		995	1 155	1 145	115.1	99.1
21	Сонгино, бөөрөнхий, импортын, кг		1 185	1 300	1 300	109.7	100.0
22	Шатахуун	Аи-80 автобензин, л	1 530	1 530	1 530	100.0	100.0
		Аи-92 автобензин, л	1 620	1 620	1 620	100.0	100.0
		Дизелийн түлш, л	1 750	1 750	1 750	100.0	100.0
ДҮН						102.7	101.0

2013 оны 11-р сарын 13-ны байдлаар гол нэрийн барааны үнийг өмнөх сарын дундаж үнэтэй харьцуулахад 2.7 хувь, өмнөх 7 хоногийнхтой харьцуулахад 1.0 хувиар өссөн байв.

Улаанбаатар хотын хүнсний гол нэрийн барааны үнэ, хүнсний зах, дэлгүүрээр

2013 оны 11-р сарын 13-ны байдлаар

Хүснэгт 2.

		хэмжих нэгж	"Баянзүрх" зах	"Номин" Хайпер-маркет	"Хүчит шонхор" зах	"Бөмбөгөр" ХТ	"Меркури" зах	"Барс" ХТ	"Таван эрдэнэ" зах	"Хар хорин" зах	"Марко" супер-маркет	"Макс" супер-маркет	Дундаж үнэ	
1	"Алтан тариа" задгай гурил	дээд	кг	1000	1105	1000	950	950	1050	1000		1222	1035	
		1-р зэрэг	кг	750	745	700	650	650	850	750		817	740	
2	"Алтан тариа" савласан гурил	дээдийн дээд	кг	1400	1550	1400	1400	1800	1300	1500	1500		1460	1480
		дээд	кг	1100	1120	1000	950	1200	1000	1100	1000		1250	1080
		1-р зэрэг	кг	750	780	750	650	900	700	850	750		840	775
		2-р зэрэг	кг	600	580	550	550	800	500	550	600	600	580	590
3	"Алейка" дээд гурил	кг	1400	1452	1400	1100	1500	1200	1350	1400	1450	1306	1355	
4	Сүү	Сүү ХК 1л	л	2000	2070	1900	2000	2200	1850	2000	2000		2050	2010
		Сүү ХК 0.5л	л	850	870	800	850	1000	800	900	800		850	860
		Задгай	л			1400					1400			1400
5	Тараг, Цөцгийтэй	л	2000	2050	1900	2000	2200	1850	2000	1900		1990	1990	
6	Талх	Атар	ш	850		850	800	900	800	800	850	850	840	
		Зууван чех	ш	900	950	900	830	1100	900	950	830	970	950	930
7	Будаа	цагаан	кг	2200		2200	2200		2200	2500	2200		2340	2265
		шар	кг	1500		1500	1500		1500	1500	1500		1920	1560
8	Цөцгийн тос, 250 гр	кг	2300		2000	2300	3000	2250	2200	2000	2100	2050	2245	
9	Ургамлын тос	л	3000	3080	3000	3000	3300	3000	3200	3000		3450	3115	
10	Ногоон цай, Гүрж	кг	4200	4320	3800	4000		4500	4500	4200	4200	4820	4280	
11	Элсэн чихэр	кг	1600		1500	1500	1900	1500	1600	1700	1800	1900	1665	
12	Хонины мах	ястай	кг	6000		6000	7000	9500	6800	7500	5800	6500	5700	6755
		цул	кг	7000		6500					6800	8500	6600	7080
13	Үхрийн мах	ястай	кг	7500		7000	7500	9800	7500	8500	7000	8500	7000	7810
		цул	кг	8500		8500	9500	11000	8500	9500	8500	10500	8700	9245
14	Адууны мах, ястай	кг	5500		5300	6000		6000		5300			5620	
15	Ямааны мах, ястай	кг	5200		5000	5200				5000			5100	
17	Төмс, монгол	кг	600	1200	500	1000	700	500	800	600	800	480	720	
18	Лууван, монгол	кг	1000	1200	800	1000	1000	800	900	800	1000	1200	970	
20	Байцаа, монгол	кг	900		800	1000	1000	900	900	800	1000	1200	945	
21	Манжин, монгол	кг	1000		1000	1500	1500	1000	900	900	1000	1500	1145	
22	Сонгино, хятад бөөрөнхий	кг	1000	1300	1200	1500	1500	1000	1300	1500	1500	1200	1300	
23	Алим, фүжи	кг	3200	4500	3500	3000	3500	3000	3500	3500	3500	4500	3570	
24	Өндөг, ОХУ	ш	380	420	350	330	380	345	340	350		410	365	

Аймгийн төвүүдэд зарагдаж байгаа хүнсний гол нэрийн барааны үнэ,
2013 оны 11-р сарын 13-ны байдлаар

Аймаг	Хонины мах									
	10 сарын дундаж	9 сарын 18	9 сарын 25	10 сарын 2	10 сарын 9	10 сарын 16	10 сарын 23	10 сарын 30	11 сарын 6	11 сарын 13
Баруун бүс										
Баян-Өлгий	5 000	5 500	5 330	5 000	5 000	5 000	5 000	5 000	5 000	5 000
Говь-Алтай	5 460	5 500	5 500	5 500	5 500	5 500	5 500	5 300	5 300	5 500
Завхан	7 100	7 500	7 500	7 000	7 000	7 000	7 000	7 500	7 500	7 000
Увс	5 554	5 700	5 700	5 600	5 670	5 500	5 500	5 500	5 500	5 670
Ховд	6 780	7 500	7 000	7 000	6 800	6 800	6 500	6 800	6 800	6 500
Хангайн бүс										
Архангай	6 240	6 500	6 500	6 200	6 500	6 500	6 000	6 000	5 800	6 000
Баянхонгор	4 820	4 800	5 000	5 000	4 800	4 800	4 800	4 700	5 000	5 000
Булган	7 000	7 000	7 000	7 000	7 000	7 000	7 000	7 000	6 500	6 500
Орхон	6 718	6 590	6 530	7 500	6 600	6 530	6 530	6 430	6 430	6 500
Өвөрхангай	5 640	5 700	5 800	5 500	5 600	5 800	5 600	5 700	5 500	5 500
Хөвсгөл	6 500	6 500	6 500	6 500	6 500	6 500	6 500	6 500	7 000	7 000
Төвийн бүс										
Говьсүмбэр	5 800	5 800	5 800	5 800	5 800	5 800	5 800	5 800	5 800	5 500
Дархан-Уул	6 420	6 900	6 900	6 550	6 400	6 500	6 400	6 250	6 200	6 100
Дорноговь	6 054	6 670	6 500	6 270	6 000	6 000	6 000	6 000	6 000	5 750
Дундговь	5 920	6 000	6 000	6 000	6 000	6 000	5 800	5 800	5 800	5 800
Өмнөговь	7 000	7 000	7 000	7 000	7 000	7 000	7 000	7 000	7 000	7 000
Сэлэнгэ	6 880	6 800	6 800	6 800	6 800	6 800	7 000	7 000	7 000	7 000
Төв	6 500	6 500	6 800	6 500	6 500	6 500	6 500	6 500	6 000	6 000
Зүүн бүс										
Дорнод	6 260	6 300	6 300	6 300	6 170	6 330	6 300	6 200	6 300	6 300
Сүхбаатар	5 800	6 000	6 000	6 000	6 000	6 000	5 500	5 500	5 500	5 250
Хэнтий	6 400	6 500	6 500	6 000	6 500	6 500	6 500	6 500	6 500	6 500

Буурсан үнэ
 Өссөн үнэ

Улаанбаатар хотын автобензин, дизель, хийн түлшний дундаж үнэ, шатахуун түгээх станцаар
(2013 оны 11-р сарын 13-ны байдлаар)

		Жаст ойл	Петровис	Магнай трейд	Сод монгол	Шунхлай
1	Аи-95		1850		1850	1850
2	Аи-80	1530	1530	1530	1530	1530
3	Аи-92	1620	1620	1620	1620	1620
4	Мон-93		1620			
5	Дизель түлш	1750	1750	1750	1750	1750

Аймаг	Үхрийн мах									
	10 сарын дундаж	9 сарын 18	9 сарын 25	10 сарын 2	10 сарын 9	10 сарын 16	10 сарын 23	10 сарын 30	11 сарын 6	11 сарын 13
Баруун бүс										
Баян-Өлгий	5 000	5 500	5 500	5 000	5 000	5 000	5 000	5 000	5 000	5 000
Говь-Алтай	8 000	9 000	9 000	8 000	8 000	8 000	8 000	8 000	8 000	8 000
Завхан	8 000	8 000	8 000	8 000	8 000	8 000	8 000	8 000	8 000	8 000
Увс	5 808	6 000	5 900	5 800	5 770	5 800	5 870	5 800	5 800	5 700
Ховд	6 560	7 000	6 500	6 500	6 500	6 500	6 500	6 800	6 800	7 000
Хангайн бүс										
Архангай	7 200	6 800	6 500	6 500	7 500	7 500	7 500	7 000	7 500	7 500
Баянхонгор	6 500	6 500	6 500	6 500	6 500	6 500	6 500	6 500	6 700	6 700
Булган	7 500	7 500	7 500	7 500	7 500	7 500	7 500	7 500	7 000	7 000
Орхон	7 122	7 300	7 470	6 600	7 500	7 170	7 170	7 170	7 170	7 230
Өвөрхангай	7 300	7 700	7 800	7 500	7 500	7 500	7 000	7 000	7 000	7 000
Хөвсгөл	6 800	7 000	7 000	7 000	7 000	7 000	6 500	6 500	7 000	7 000
Төвийн бүс										
Говьсүмбэр	7 000	7 000	7 000	7 000	7 000	7 000	7 000	7 000	7 000	6 800
Дархан-Уул	7 010	7 250	7 150	7 150	7 100	7 100	7 100	6 600	6 600	6 700
Дорноговь	8 680	8 900	8 800	8 900	8 500	8 670	8 830	8 500	8 750	8 500
Дундговь	-	-	-	-	-	-	-	-	-	-
Өмнөговь	-	-	-	-	-	-	-	-	-	-
Сэлэнгэ	7 700	7 500	7 500	7 500	7 500	7 500	8 000	8 000	8 000	8 000
Төв	7 500	8 000	8 500	7 500	7 500	7 500	7 500	7 500	7 500	7 500
Зүүн бүс										
Дорнод	7 486	8 000	7 800	7 500	7 330	7 600	7 500	7 500	7 500	7 500
Сүхбаатар	6 300	6 500	6 500	6 500	6 500	6 500	6 000	6 000	6 000	6 250
Хэнтий	7 900	8 500	8 500	8 000	8 500	8 000	7 500	7 500	7 500	7 500

Аймаг	Ямааны мах									
	10 сарын дундаж	9 сарын 18	9 сарын 25	10 сарын 2	10 сарын 9	10 сарын 16	10 сарын 23	10 сарын 30	11 сарын 6	11 сарын 13
Баруун бүс										
Баян-Өлгий	4 400	5 000	4 600	4 500	4 500	4 500	4 000	4 500	4 500	4 500
Говь-Алтай	4 500	4 500	4 500	4 500	4 500	4 500	4 500	4 500	4 300	4 500
Завхан	6 100	6 500	6 500	6 000	6 000	6 000	6 000	6 500	6 500	6 000
Увс	4 920	5 000	4 800	4 800	4 800	5 000	5 000	5 000	5 000	5 000
Ховд	6 000	6 500	6 000	6 000	6 000	6 000	6 000	6 000	6 000	6 000
Хангайн бүс										
Архангай	5 400	5 500	5 500	5 500	5 500	5 500	5 500	5 000	5 000	5 000
Баянхонгор	4 340	4 500	4 800	4 500	4 500	4 500	4 000	4 200	4 200	4 200
Булган	6 000	-	-	6 000	6 000	-	-	6 000	5 000	5 500
Орхон	5 580	5 500	5 800	5 800	5 800	5 500	5 500	5 300	5 000	5 000
Өвөрхангай	5 060	5 500	5 600	5 000	5 100	5 300	5 000	4 900	4 800	4 800
Хөвсгөл	6 000	6 000	6 000	6 000	6 000	6 000	6 000	6 000	6 000	6 000
Төвийн бүс										
Говьсүмбэр	4 960	4 800	5 000	5 000	5 000	5 000	4 800	5 000	4 800	4 500
Дархан-Уул	5 670	6 100	6 200	6 000	5 600	5 800	5 700	5 250	5 250	5 100
Дорноговь	5 022	5 500	5 250	5 170	5 000	5 000	4 970	4 970	5 000	4 700
Дундговь	5 500	5 800	5 800	5 500	5 500	5 500	5 500	5 500	5 500	5 500
Өмнөговь	6 000	6 500	6 500	6 000	6 000	6 000	6 000	6 000	6 000	6 000
Сэлэнгэ	5 700	5 500	5 500	5 500	5 500	5 500	6 000	6 000	6 000	6 000
Төв	5 740	6 000	6 000	6 000	5 700	6 000	5 500	5 500	5 500	5 500
Зүүн бүс										
Дорнод	5 666	6 000	6 000	5 800	5 500	5 930	5 600	5 500	5 500	5 800
Сүхбаатар	4 500	5 000	5 000	4 500	4 500	4 500	4 500	4 500	4 500	4 000
Хэнтий	6 000	6 000	6 000	6 000	6 000	6 000	6 000	6 000	5 000	5 500

Аймаг	Сүү /савлаагүй/									
	10 сарын дундаж	9 сарын 18	9 сарын 25	10 сарын 2	10 сарын 9	10 сарын 16	10 сарын 23	10 сарын 30	11 сарын 6	11 сарын 13
Баруун бүс										
Баян-Өлгий	1 400	1 200	1 200	1 200	1 500	1 500	1 500	1 300	1 500	1 500
Говь-Алтай	1 500	1 300	1 300	1 300	1 500	1 500	1 600	1 600	1 600	1 500
Завхан	1 500	1 500	1 500	1 500	1 500	1 500	1 500	1 500	1 500	1 800
Увс	900	800	800	800	900	900	900	1 000	1 000	1 000
Ховд	1 000	1 300	1 000	1 000	1 000	1 000	1 000	1 000	1 300	1 500
Хангайн бүс										
Архангай	1 140	1 000	1 000	1 000	1 000	1 000	1 300	1 400	1 300	1 300
Баянхонгор	1 340	1 000	1 000	1 200	1 200	1 500	1 300	1 500	1 500	1 500
Булган	860	700	700	700	800	800	1 000	1 000	1 000	1 000
Орхон	920	800	800	800	800	1 000	1 000	1 000	1 000	1 000
Өвөрхангай	1 200	1 200	1 200	1 200	1 200	1 200	1 200	1 200	1 300	1 300
Хөвсгөл	1 000	1 000	1 000	1 000	1 000	1 000	1 000	1 000	1 000	1 300
Төвийн бүс										
Говьсүмбэр	900	900	900	900	900	900	900	900	900	900
Дархан-Уул	850	700	800	800	800	800	850	1 000	1 000	1 000
Дорноговь	2 000	1 600	1 800	2 000	2 000	2 000	2 000	2 000	2 000	2 000
Дундговь	1 180	1 000	1 000	1 000	1 200	1 200	1 200	1 300	1 300	1 300
Өмнөговь	2 700	2 500	2 500	2 500	2 500	2 500	3 000	3 000	3 000	2 800
Сэлэнгэ	700	700	700	700	700	700	700	700	700	800
Төв	1 000	750	800	900	900	1 000	1 000	1 200	1 200	1 250
Зүүн бүс										
Дорнод	900	800	800	800	900	900	900	1 000	1 000	1 000
Сүхбаатар	1 080	950	900	1 000	1 000	1 000	1 200	1 200	1 350	1 450
Хэнтий	940	800	800	800	900	1 000	1 000	1 000	1 200	1 200

Ноолуурын үнэ, 2013 оны 1-р сарын 2-ноос 2013 оны 11-р сарын 13-ны байдлаар, аймгаар

Аймаг	Ноолуур, кг		Ноолуур, кг		Ноолуур, кг		Ноолуур, кг		Ноолуур, кг		Ноолуур, кг		Ноолуур, кг	
	Цагаан	Бор	Цагаан	Бор	Цагаан	Бор	Цагаан	Бор	Цагаан	Бор	Цагаан	Бор	Цагаан	Бор
	I.02		I.09		I.16		I.23		I.30		II.06		II.14	
Архангай	43000	43000	43000	43000	43000	43000	43000	43000	44000	44000	44000	44000	44000	44000
Баян-Өлгий	51000	51000	51000	51000	50000	50000	51000	51000	50000	50000	50000	50000	49000	49000
Баянхонгор	40000	40000	40000	40000	40000	40000	40000	40000	42000	42000	50000	50000	50000	50000
Булган	-	41000	-	40000	-	40000	-	41000	-	41000	-	41000	-	40000
Говь-Алтай	50000	50000	48000	48000	48000	48000	48000	48000	48000	48000	48000	48000	48000	48000
Дорноговь	40000	40000	42000	42000	42000	42000	42000	42000	42000	42000	42000	42000	42000	42000
Дорнод	-	-	-	-	-	-	-	-	-	-	-	-	-	-
Дундговь	42000	42000	43000	43000	43000	43000	43000	43000	45000	45000	47000	47000	47000	47000
Завхан	40000	40000	40000	40000	40000	40000	40000	40000	40000	40000	40000	40000	40000	40000
Өвөрхангай	43000	43000	43000	43000	43000	43000	43000	43000	43000	43000	43000	43000	43000	43000
Өмнөговь	41000	41000	42000	42000	45000	45000	48000	48000	48000	48000	49000	49000	49000	49000
Сүхбаатар	38000	38000	38000	38000	38000	38000	38000	38000	38000	38000	40000	38000	40000	38000
Сэлэнгэ	-	-	-	-	-	-	-	-	-	-	-	-	-	-
Төв	-	-	-	-	-	-	-	-	-	-	-	-	-	-
Увс	-	-	-	-	-	-	-	-	-	-	-	-	-	-
Ховд	40000	40000	-	-	40000	40000	40000	40000	40000	40000	40000	40000	40000	40000
Хөвсгөл	45000	43000	45000	43000	45000	43000	45000	43000	45000	43000	45000	43000	45000	43000
Хэнтий	-	-	-	-	-	-	-	-	-	-	-	-	-	-
Дархан-Уул	40000	40000	40000	40000	40000	40000	40000	40000	40000	40000	40000	40000	40000	40000
Улаанбаатар	53000	-	53000	-	53000	-	53000	-	53000	-	53000	-	-	-
Орхон	40000	40000	45000	43000	45000	45000	52000	50000	52000	50000	45000	45000	45000	45000
Говьсүмбэр	40000	30000	40000	30000	40000	30000	40000	30000	40000	30000	40000	30000	40000	30000

Тэмдэглэл:

* - Улаанбаатар хотод "Эмээлт" түүхий эдийн захын үнэ

Аймаг	Ноолуур, кг		Ноолуур, кг		Ноолуур, кг		Ноолуур, кг		Ноолуур, кг		Ноолуур, кг		Ноолуур, кг	
	Цагаан	Бор	Цагаан	Бор	Цагаан	Бор	Цагаан	Бор	Цагаан	Бор	Цагаан	Бор	Цагаан	Бор
	II.20		II.27		III.06		III.13		III.20		III.27		IV.03	
Архангай	44000	44000	44000	44000	44000	44000	44000	44000	50000	50000	50000	50000	50000	50000
Баян-Өлгий	50000	50000	50000	50000	50000	50000	45000	45000	42000	42000	40000	40000	45000	45000
Баянхонгор	50000	50000	50000	50000	50000	50000	50000	50000	51000	51000	51000	51000	51000	51000
Булган	-	41000	-	41000	-	45000	-	50000	-	55000	-	60000	-	65000
Говь-Алтай	48000	48000	48000	48000	48000	48000	48000	48000	48000	48000	50000	50000	48000	48000
Дорноговь	42000	42000	42000	42000	42000	42000	42000	42000	42000	42000	61000	61000	66000	66000
Дорнод	-	-	-	-	-	-	-	-	-	-	60000	60000	71000	70000
Дундговь	47000	47000	47000	47000	47000	47000	47000	47000	47000	47000	47000	47000	60000	60000
Завхан	45000	45000	45000	45000	48000	48000	50000	50000	50000	50000	52000	52000	52000	52000
Өвөрхангай	43000	43000	43000	43000	43000	43000	43000	43000	43000	43000	43000	43000	50000	50000
Өмнөговь	50000	50000	50000	50000	50000	50000	50000	50000	50000	50000	50000	50000	52000	50000
Сүхбаатар	40000	38000	45000	45000	45000	45000	45000	45000	55000	55000	60000	60000	65000	65000
Сэлэнгэ	-	-	-	-	-	-	-	-	-	-	-	-	-	-
Төв	-	-	-	-	-	-	-	-	54000	54000	60000	60000	60000	60000
Увс	-	40000	-	40000	-	40000	-	40000	-	40000	40000	40000	40000	40000
Ховд	40000	40000	40000	40000	40000	40000	40000	40000	40000	40000	40000	40000	40000	40000
Хөвсгөл	45000	43000	45000	43000	45000	43000	45000	43000	45000	43000	50000	45000	50000	45000
Хэнтий	-	-	-	-	-	-	-	-	60000	-	65000	-	70000	-
Дархан-Уул	45000	45000	45000	45000	45000	45000	45000	45000	50000	50000	50000	50000	62000	62000
Улаанбаатар	-	-	54000	-	54000	-	54000	-	60000	-	63500	-	65000	-
Орхон	50000	48000	50000	48000	52000	50000	55000	53000	57000	55000	60000	58000	65000	63000
Говьсүмбэр	40000	30000	40000	30000	40000	30000	40000	30000	40000	30000	65000	50000	67000	52000

Аймаг	Ноолуур, кг		Ноолуур, кг		Ноолуур, кг		Ноолуур, кг		Ноолуур, кг		Ноолуур, кг		Ноолуур, кг	
	Цагаан	Бор	Цагаан	Бор	Цагаан	Бор	Цагаан	Бор	Цагаан	Бор	Цагаан	Бор	Цагаан	Бор
	IV.10		IV.17		IV.24		V.01		V.08		V.15		V.22	
Архангай	55000	55000	63000	63000	65000	65000	63000	63000	62000	62000	62500	62500	63000	63000
Баян-Өлгий	46000	46000	45000	45000	48000	48000	49000	49000	51000	51000	53000	53000	54000	54000
Баянхонгор	51000	51000	55000	55000	53000	53000	56000	56000	58000	58000	60000	57500	64000	62000
Булган	-	66000	-	58000	-	60000	58000	60000	-	58000	-	58000	55000	58000
Говь-Алтай	50000	50000	50000	50000	48000	48000	48000	48000	55000	55000	56000	56000	57000	57000
Дорноговь	62000	62000	50000	50000	52000	52000	52000	52000	50000	50000	48000	48000	48000	48000
Дорнод	70000	68000	65000	63000	60000	55000	55000	52000	52000	50000	45000	40000	45000	40000
Дундговь	60000	60000	53000	53000	56000	56000	55000	55000	57000	57000	55000	55000	52000	52000
Завхан	52000	52000	52000	52000	52000	52000	65000	65000	60000	60000	58000	58000	60000	60000
Өвөрхангай	63000	63000	54000	54000	53000	53000	51000	51000	55000	55000	57000	57000	59000	59000
Өмнөговь	55000	55000	56000	56000	52000	51000	51000	51000	53000	53000	54000	54000	57000	57000
Сүхбаатар	65000	65000	56000	56000	55000	55000	52000	52000	55000	55000	53000	53000	53000	53000
Сэлэнгэ	-	-	-	-	-	-	-	-	-	-	-	-	-	-
Төв	63000	63000	57000	57000	60000	60000	57000	57000	57000	57000	54000	54000	56000	56000
Увс	47500	47500	45000	45000	47500	47500	55000	55000	58000	58000	58000	58000	58000	58000
Ховд	40000	40000	40000	40000	52000	52000	52000	52000	55000	55000	56000	56000	56000	56000
Хөвсгөл	70000	70000	67000	65000	67000	65000	64000	62000	65000	64000	67000	65000	67000	65000
Хэнтий	68000	-	53000	-	54000	-	50000	-	50000	-	50000	-	50000	-
Дархан-Уул	65000	65000	57500	57500	61000	61000	57000	57000	58000	58000	58000	58000	58000	58000
Улаанбаатар	62000	-	62000	-	62000	-	57500	-	52000	-	54000	-	60000	-
Орхон	65000	63000	58000	55000	62000	60000	58000	55000	60000	58000	58000	56000	58000	56000
Говьсүмбэр	60000	48000	53000	40000	45000	30000	38000	25000	30000	18000	28000	15000	50000	30000

Аймаг	Ноолуур, кг		Ноолуур, кг		Ноолуур, кг		Ноолуур, кг		Ноолуур, кг		Ноолуур, кг		Ноолуур, кг	
	Цагаан	Бор	Цагаан	Бор	Цагаан	Бор	Цагаан	Бор	Цагаан	Бор	Цагаан	Бор	Цагаан	Бор
	VII.17		VII.24		VII.31		VIII.7		VIII.14		VIII.21		VIII.28	
Архангай	60000	60000	60000	60000	62000	62000	60000	60000	60000	60000	60000	60000	60000	60000
Баян-Өлгий	59000	59000	59000	59000	59000	59000	59000	59000	62000	62000	63000	63000	65000	65000
Баянхонгор	60000	60000	60000	60000	60000	60000	60000	60000	60000	60000	59000	59000	64000	64000
Булган	52000	55000	52000	55000	52000	52000	52000	52000	52000	55000	52000	52000	52000	52000
Говь-Алтай	60000	60000	60000	60000	60000	60000	60000	60000	63500	63500	63500	63500	65000	65000
Дорноговь	40000	40000	45000	45000	45000	45000	58000	58000	55000	55000	55000	55000	55000	55000
Дорнод	40000	35000	40000	35000	40000	35000	40000	35000	40000	35000	40000	35000	40000	35000
Дундговь	58000	58000	55000	55000	55000	55000	55000	55000	56000	56000	56000	56000	56000	56000
Завхан	61000	61000	61000	61000	61000	61000	61000	61000	60000	60000	60000	60000	60000	60000
Өвөрхангай	63000	63000	63000	63000	63000	63000	63000	63000	63000	63000	63000	63000	62500	62500
Өмнөговь	58000	58000	58000	58000	58000	58000	60000	60000	60000	60000	60000	60000	62000	62000
Сүхбаатар	53000	53000	53000	53000	53000	53000	53000	53000	53000	53000	53000	53000	53000	53000
Сэлэнгэ	-	-	-	-	-	-	-	-	-	-	-	-	-	-
Төв	-	-	-	-	-	-	-	-	-	-	-	-	-	-
Увс	58000	58000	58000	58000	60000	60000	59000	59000	58000	-	58000	55000	62000	60000
Ховд	60000	58000	60000	58000	58000	55000	60000	58000	60000	58000	60000	58000	60000	58000
Хөвсгөл	65000	65000	65000	65000	65000	65000	50000	50000	50000	50000	50000	50000	50000	50000
Хэнтий	-	-	-	-	-	-	-	-	-	-	-	-	-	-
Дархан-Уул	57000	57000	50000	50000	50000	50000	50000	50000	50000	50000	50000	50000	50000	50000
Улаанбаатар	61000	-	61000	-	-	-	60000	55000	63000	-	65000	-	-	-
Орхон	50000	50000	60000	55000	60000	55000	60000	55000	60000	55000	55000	52000	50000	45000
Говьсүмбэр	50000	30000	50000	30000	50000	25000	50000	25000	50000	25000	50000	25000	50000	25000

Хүснэгт 6.

Аймаг	Ноолуур, кг		Ноолуур, кг		Ноолуур, кг		Ноолуур, кг		Ноолуур, кг		Ноолуур, кг		Ноолуур, кг	
	Цагаан	Бор	Цагаан	Бор	Цагаан	Бор	Цагаан	Бор	Цагаан	Цагаан	Бор	Цагаан	Бор	Цагаан
	IX.04		IX.11		IX.18		IX.25		X.02		X.09		X.16	
Архангай	60000	60000	55000	55000	55000	55000	55000	55000	55000	55000	65000	65000	60000	60000
Баян-Өлгий	68000	68000	70000	70000	71000	71000	69000	69000	65000	65000	66000	66000	69000	69000
Баянхонгор	63000	63000	64000	64000	64000	64000	64000	64000	66000	66000	69000	69000	69500	69500
Булган	50000	50000	55000	55000	55000	55000	52000	52000	52000	52000	50000	50000	50000	50000
Говь-Алтай	65000	65000	65000	65000	65000	65000	65000	65000	65000	65000	65000	65000	65000	65000
Дорноговь	55000	55000	62000	62000	62000	62000	62000	62000	60000	60000	62000	62000	62000	62000
Дорнод	-	-	40000	35000	40000	35000	40000	35000	40000	35000	40000	35000	40000	35000
Дундговь	56000	56000	60000	60000	60000	60000	60000	60000	58000	58000	58000	58000	58000	58000
Завхан	60000	60000	60000	60000	60000	60000	60000	60000	60000	60000	60000	60000	60000	60000
Өвөрхангай	63000	63000	63000	63000	63000	63000	63000	63000	63000	63000	65000	65000	65000	65000
Өмнөговь	63000	63000	63000	63000	63000	63000	62000	62000	63000	63000	65000	65000	65000	65000
Сүхбаатар	50000	50000	50000	50000	50000	50000	50000	50000	45000	45000	45000	45000	45000	45000
Сэлэнгэ	-	-	-	-	-	-	-	-	-	-	-	-	-	-
Төв	-	-	-	-	-	-	-	-	-	-	-	-	-	-
Увс	62000	62000	60000	60000	62000	62000	62000	62000	62000	62000	62000	62000	60000	60000
Ховд	60000	58000	63000	63000	63000	63000	63000	63000	63000	63000	63000	63000	63000	63000
Хөвсгөл	50000	50000	50000	50000	50000	50000	50000	50000	50000	50000	50000	50000	50000	50000
Хэнтий	-	-	-	-	-	-	-	-	-	-	-	-	-	-
Дархан-Уул	50000	50000	50000	50000	50000	50000	50000	50000	50000	50000	50000	50000	50000	50000
Улаанбаатар	65000	-	71000	-	73000	-	73000	-	74000	-	73000	-	75000	-
Орхон	55000	50000	50000	45000	60000	50000	60000	50000	60000	50000	55000	55000	55000	50000
Говьсүмбэр	50000	25000	50000	25000	50000	25000	50000	30000	50000	30000	50000	30000	50000	50000

Аймаг	Ноолуур, кг		Ноолуур, кг		Ноолуур, кг		Ноолуур, кг	
	Бор	Цагаан	Бор	Цагаан	Бор	Цагаан	Бор	Цагаан
	Х.23		Х.30		ХI.06		ХI.13	
Архангай	60000	60000	58000	58000	55000	55000	55000	55000
Баян-Өлгий	68000	68000	67000	67000	68000	68000	68000	68000
Баянхонгор	69500	69500	70000	70000	70000	70000	70000	70000
Булган	50000	50000	52000	52000	50000	50000	52000	50000
Говь-Алтай	68000	68000	65000	65000	65000	65000	65000	65000
Дорноговь	62000	62000	62000	62000	65000	65000	65000	65000
Дорнод	40000	35000	40000	35000	40000	35000	40000	35000
Дундговь	55000	55000	55000	55000	55000	55000	55000	55000
Завхан	60000	60000	65000	65000	65000	65000	65000	65000
Өвөрхангай	65000	65000	65000	65000	65000	65000	65000	65000
Өмнөговь	65000	65000	62000	62000	63000	63000	60000	60000
Сүхбаатар	45000	45000	50000	50000	50000	50000	50000	50000
Сэлэнгэ	-	-	-	-	-	-	-	-
Төв	-	-	-	-	-	-	-	-
Увс	60000	60000	62000	62000	61000	61000	62000	62000
Ховд	63000	63000	63000	63000	63000	63000	63000	63000
Хөвсгөл	50000	50000	50000	50000	60000	60000	60000	60000
Хэнтий	-	-	-	-	-	-	-	-
Дархан-Уул	50000	50000	50000	50000	50000	50000	50000	50000
Улаанбаатар	72000	-	71000	-	70000	-	63000	-
Орхон	50000	50000	65000	55000	65000	55000	60000	55000
Говьсүмбэр	50000	30000	50000	30000	50000	30000	50000	30000