

ТАНИЛЦУУЛГА

*Хүнсний гол нэрийн барааны үнэ,
2014 оны 11-р сарын 26-ны байдлаар*

2014 оны 11-р сарын 26-ны байдлаар хүнсний гол нэрийн барааны үнийг өмнөх сартай харьцуулахад 1.3 хувь, өмнөх 7 хоногийнхтой харьцуулахад 0.7 хувиар буурсан байна.

Махны дундаж үнэ: 2014 оны 11-р сарын 26-ны байдлаар хонины ястай махны үнэ өмнөх сарынхаас 4.7 хувь, үхрийн ястай махны үнэ 1.7 хувь, үхрийн цул махны үнэ 4.3 хувь, адууны махны үнэ 1.9 хувь, ямааны махны үнэ 7.8 хувиар буурсан байна.

Өмнөх 7 хоногийнхтой харьцуулбал хонины ястай махны үнэ 2.5 хувь, үхрийн ястай махны үнэ 1.1 хувь, үхрийн цул махны үнэ 3.3 хувь, ямааны махны үнэ 2.5 хувиар буурсан бол адууны махны үнэ өөрчлөлтгүй байна.

2014 оны 11-р сарын 26-ны байдлаар 1 кг хонины /ястай/ мах дунджаар 5850 төгрөг, үхрийн /ястай/ мах 7510 төгрөг, үхрийн цул мах 9585 төгрөг, адууны мах 5390 төгрөг, ямааны мах 5015 төгрөгийн үнэтэй байв (Зураг 1).

Зураг 1. Ястай махны жижиглэн худалдааны дундаж үнэ

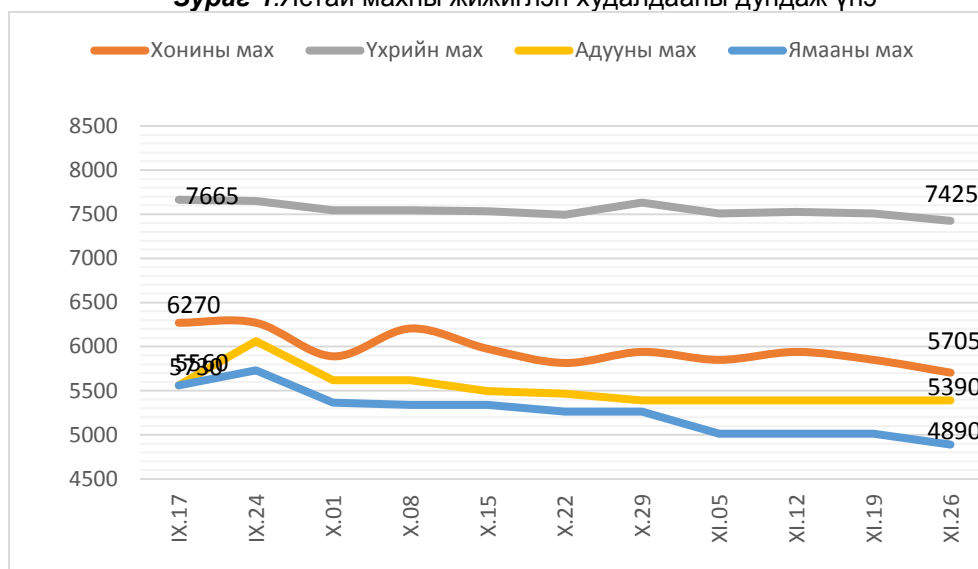

Гурилын үнэ: 2014 оны 11-р сарын 26-ны байдлаар өмнөх сарынхаас дээдийн дээд зэргийн савласан гурилын үнэ 0.9 хувь, 2-р зэргийн савласан гурилын үнэ 1.8 хувиар өсч, 1-р зэргийн гурилын үнэ 0.5 хувиар буурсан бол, дээд гурилын үнэ өөрчлөлтгүй байна. Харин өмнөх 7 хоногийнхоос гурилын үнэ өөрчлөлтгүй байна.

Будаа, элсэн чихрийн дундаж үнэ: 2014 оны 11-р сарын 26-ны байдлаар цагаан будааны үнэ өмнөх сарынхаас болон өмнөх 7 хоногийнхтой харьцуулахад өөрчлөлтгүй байна. Элсэн чихрийн үнэ өмнөх сарынхаас 6.5 хувиар буурсан бол, өмнөх 7 хоногийнхтой харьцуулахад өөрчлөлтгүй байна (Зураг2).

Зураг2. Цагаан будаа, элсэн чихэр, төмсний дундаж үнэ

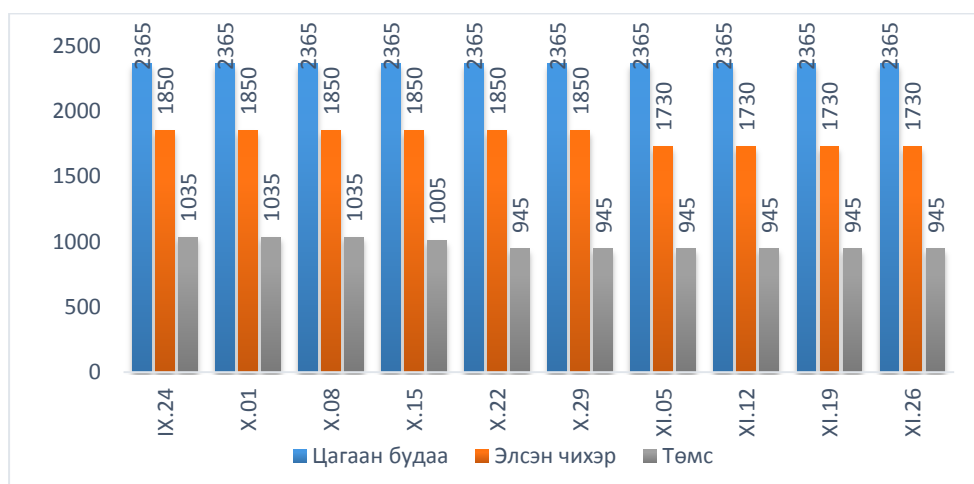

Төмс, хүнсний ногооны дундаж үнэ: 2014 оны 11-р сарын 26-ны байдлаар төмс, хүнсний ногооны үнийг өмнөх сарын дундаж үнэтэй харьцуулахад төмсний үнэ 4.1 хувиар буурч, байцааны үнэ 8.9 хувь, манжингийн үнэ 4.3 хувь, сонгины үнэ 1.3 хувиар өссөн байна.

Өмнөх 7 хоногийнхоос луувангийн үнэ 1.8 хувь, байцааны үнэ 4.5 хувиар өссөн байна. Бусад ногооны үнэ өөрчлөлтгүй байна.

Сүү, өндөг, ургамлын болон цөцгийн тосны дундаж үнэ: 2014 оны 11-р сарын 26-ны байдлаар өмнөх сарынхаас савласан /1 литрийн/ сүүний үнэ 3.6 хувь, “Элекстер” /0.5 л/ савласан сүүний үнэ 7.8 хувь, задгай сүүний үнэ 15.2 хувиар өсч, өмнөх 7 хоногийнхоос “Элекстер” /0.5 л/ савласан сүүний үнэ 0.4 хувь, савласан /1 литрийн/ сүүний үнэ 0.4 хувь, задгай сүүний үнэ 2.6 хувиар өссөн байна.

Ургамлын тосны үнэ өмнөх сарынхаас 0.2 хувиар буурч, өмнөх 7 хоногийнхоос өөрчлөлтгүй байна. Өндөгний үнэ өмнөх сарынхаас 1.5 хувиар буурч, өмнөх 7 хоногийнхоос өөрчлөлтгүй байна. Цөцгийн тосны үнэ өмнөх сарынхаас болон өмнөх 7 хоногийнхоос өөрчлөлтгүй байна.

**ҮСХ-ны Макро эдийн засгийн статистикийн газар
2014 оны 11-р сарын 26**

Улаанбаатар хотын гол нэрийн зарим барааны үнэ, үнийн индекс
(2014 оны 11-р сарын 26-ны байдлаар өмнөх сар болон 7 хоногийн дундаж үнэтэй харьцуулснаар)

Хүснэгт 1.

№	Барааны нэр		2014 он			XI - 26	XI - 26
			10 сарын дундаж үнэ	11 сарын 19-ний үнэ	11 сарын 26-ны үнэ	% X сар	% XI - 19
1	"Алтан тариа" гурил	дээдийн дээд, савласан, кг	1 610	1 625	1 625	100.9	100.0
		дээд, савласан, кг	1 225	1 225	1 225	100.0	100.0
		I зэрэг, задгай, кг	1 010	1 005	1 005	99.5	100.0
		2-р зэрэг, савласан	815	830	830	101.8	100.0
2	Талх	"Атар", 600 гр	1 080	1 065	1 065	98.6	100.0
		"Зууван чех", 600 гр	1 190	1 180	1 180	99.2	100.0
3	Цагаан будаа, кг		2 365	2 365	2 365	100.0	100.0
4	Хонины мах, ястай, кг*		5 985	5 850	5 705	95.3	97.5
5	Үхрийн мах, ястай, кг*		7 550	7 510	7 425	98.3	98.9
6	Үхрийн мах, цул, кг*		9 685	9 585	9 270	95.7	96.7
7	Адууны мах, ястай, кг*		5 495	5 390	5 390	98.1	100.0
8	Ямааны мах, ястай, кг*		5 305	5 015	4 890	92.2	97.5
9	Сүү	задгай, л	1 215	1 365	1 400	115.2	102.6
		"Элекстер", 0.5 л	1 095	1 175	1 180	107.8	100.4
		"Шинэ Сүү", л	2 350	2 425	2 435	103.6	100.4
10	Тараг, савласан, 900 гр, "Цөцгийтэй"		2 150	2 155	2 155	100.2	100.0
11	Цөцгийн тос, 250 гр		2 625	2 625	2 625	100.0	100.0
12	Ургамлын тос, "Кларина", л		3 120	3 115	3 115	99.8	100.0
13	Элсэн чихэр, кг		1 850	1 730	1 730	93.5	100.0
14	Ногоон цай, савласан, 2 кг		5 175	5 075	5 075	98.1	100.0
15	Өндөг, ш		330	325	325	98.5	100.0
16	Алим, "Фүжи" сортын, кг		4 035	4 035	4 035	100.0	100.0
17	Төмс, дотоод, кг		985	945	945	95.9	100.0
18	Лууван, дотоод, кг		1 105	1 085	1 105	100.0	101.8
19	Байцаа, импортын, кг		960	1 000	1 045	108.9	104.5
20	Манжин, дотоод		1 160	1 210	1 210	104.3	100.0
21	Сонгино, бөөрөнхий, импортын, кг		1 155	1 170	1 170	101.3	100.0
22	Шатахуун	Аи-80 автобензин, л	1 550	1 550	1 550	100.0	100.0
		Аи-92 автобензин, л	1 660	1 660	1 660	100.0	100.0
		Дизелийн түлш, л	1 790	1 790	1 790	100.0	100.0
ДҮН						98.7	99.3

2014 оны 11-р сарын 26-ны байдлаар гол нэрийн барааны үнийг өмнөх сартай харьцуулахад 1.3 хувь, өмнөх 7 хоногийнхтой харьцуулахад 0.7 хувиар буурсан байна.

* Улаанбаатар хотод борлуулагдаж буй махны дундаж үнийг хүнсний захуудын махны борлуулалтын хэмжээгээр жигнэж тооцсон.

Улаанбаатар хотын хүнсний гол нэрийн барааны үнэ, хүнсний зах, дэлгүүрээр
(2014 оны 11-р сарын 26-ны байдлаар)

Хүснэгт 2.

		хэмжих нэгж	"Баянзүрх" зах	"Замбала " супер- маркет	"Хүчит шонхор" зах	"Бөмбөгөр " хт	"Меркури" зах	"Барс" хт	"Таван эрдэнэ" зах	"Хар хорин" зах	Номин Супер- маркет	Макс Супер- маркет	Оргил Супер- маркет	Дундаж үнэ	
1	"Алтан тариа" задгай гурил	дээд	кг	1200		1200	1100		1100	1300	1200	1137	1256		1185
		1-р зэрэг	кг	1000		1100	900		900	1100	1000	982	1069		1005
2	"Алтан тариа" савласан гурил	дээдийн дээд	кг	1600	1860	1600	1500	1800	1500	1700	1600	1390	1710		1625
		дээд	кг	1200	1250	1200	1100	1500	1100	1300	1200	1219	1250	1160	1225
		1-р зэрэг	кг	1000	1070	1000	950	1300	950	1100	950	999	1050		1035
		2-р зэрэг	кг	850	910	800	750		750	850	800		910		830
3	"Алейка" дээд гурил	кг	1300		1400	1200	1500	1300	1350	1400		1285	1290	1335	
4	Сүү	Сүү ХК 1л	л	2400	2600	2400	2400	2500	2300	2500	2300	2499	2450	2410	2435
		Сүү ХК 0.5л	л	1100	1300	1100	1200	1300	1100	1200	1100	1299	1190	1100	1180
		Задгай	л	1400			1400				1400				1400
5	Тараг, Цөцгийтэй	л	2100	2100	2100	2100	2300	2050	2200	2200	2400	2050	2100	2155	
6	Талх	Атар	ш	1100		1100	1000	1100	1100	1100	1050	1019	1100	1000	1065
		Зууван чех	ш	1200	1260	1200	1100	1300	1150	1200	1100	1199	1160	1100	1180
7	Будаа	цагаан	кг	2300		2200	2200		2300	2300	2200	2769	2640		2365
		шар	кг	1800		1800	1600		1800	1900	1800		1980		1810
8	Цөцгийн тос, 250 гр	кг	2500	2650	2500	2600	3500	2500	2600	2500		2500	2420	2625	
9	Ургамлын тос	л	3000		3000	2900	3300	3000	3500	3000	3149		3200	3115	
10	Ногоон цай, Гүрж	кг	5000	4320	5000	4900		5000	5700	5000	5669			5075	
11	Элсэн чихэр	кг	1600		1800	1500	1900	1500	1700	1800		2040		1730	
12	Хонины мах	ястай	кг	5600		5500	6500	8000	6000	7500	5500	7500	6400		5705
		цул	кг	6300		6300	8000		7500	8500	6300		7200		7155
13	Үхрийн мах	ястай	кг	7300		7200	8500	8800	8000	8500	7400	9000	7400		7425
		цул	кг	9000		8500	10000	11000	9500	10500	9000	11000	7900		9270
14	Адууны мах, ястай	кг	5500		5200	6500				5400				5390	
15	Ямааны мах, ястай	кг	4900		4900	6000				4800				4890	
19	Төмс, монгол	кг	900	1490	800	900	1000	800	1000	900	899	700	1000	945	
20	Лууван, монгол	кг	1000	1500	1000	1000	1200	900	1200	1000	1049	1100	1200	1105	
21	Байцаа, монгол	кг	900	1490	900	1000	1200	900	1200	800	999	900	1200	1045	
22	Манжин, монгол	кг	1200		1000	1200	1500	1000	1800	1000		990		1210	
23	Сонгино, хятад бөөрөнхий	кг	1000	1400	1000	1000	1200	1000	1500	1000	1299	950	1500	1170	
24	Алим, фүжи	кг	3500	5990	3500	4500	3500	3000	4500	3500	4399	3200	4800	4035	
25	Өндөг, ОХУ	ш	320	350	270	300	380	280	300	300	400	340	320	325	

Аймгийн төвүүдэд зарагдаж байгаа хүнсний гол нэрийн барааны үнэ, 2014 оны 11-р сарын 26-ны байдлаар

Аймаг	Хонины мах									
	10 сарын дундаж	9 сарын 24	10 сарын 8	10 сарын 15	10 сарын 22	10 сарын 29	11 сарын 5	11 сарын 12	11 сарын 19	11 сарын 26
Баруун бүс										
Баян-Өлгий	5 000	5 000	5 000	5 000	5 000	5 000	5 000	5 000	5 000	5 000
Говь-Алтай	5 575	6 000	5 800	5 500	5 500	5 500	5 000	5 000	4 800	5 300
Завхан	7 000	7 000	7 000	7 000	7 000	7 000	7 000	7 000	6 500	6 500
Увс	5 968	6 170	6 000	6 000	6 000	5 870	5 700	6 000	6 000	6 000
Ховд	7 000	6 500	7 000	7 000	7 000	7 000	6 500	6 500	6 500	6 500
Хангайн бүс										
Архангай	5 825	6 000	6 800	5 500	5 500	5 500	6 500	6 000	6 000	6 000
Баянхонгор	5 000	5 300	5 000	5 000	5 000	5 000	5 200	5 500	5 000	4 500
Булган	6 375	6 000	6 500	6 000	6 000	7 000	6 500	7 000	5 500	6 500
Орхон	6 556	6 600	6 530	6 533	6 630	6 530	6 430	6 430	6 330	6 170
Өвөрхангай	5 500	5 500	5 500	5 500	5 500	5 500	5 500	5 500	5 500	5 500
Хөвсгөл	6 500	6 500	6 500	6 500	6 500	6 500	6 500	6 000	6 000	6 500
Төвийн бүс										
Говьсүмбэр	6 000	5 500	6 000	6 000	6 000	6 000	6 000	6 000	6 000	6 000
Дархан-Уул	6 800	6 900	6 850	6 850	6 800	6 700	6 650	6 650	6 650	6 700
Дорноговь	5 935	6 100	6 100	6 100	5 770	5 770	5 770	5 770	5 500	5 500
Дундговь	5 250	6 000	5 500	5 500	5 000	5 000	5 500	5 500	5 800	5 800
Өмнөговь	6 418	7 000	6 670	6 500	6 330	6 170	6 170	6 170	6 170	6 170
Сэлэнгэ	6 425	6 500	6 500	6 500	6 500	6 200	6 500	6 000	6 000	6 000
Төв	5 500	6 500	5 500	5 500	5 500	5 500	5 500	5 500	5 500	5 500
Зүүн бүс										
Дорнод	5 900	6 200	6 000	6 000	5 800	5 800	5 900	6 000	6 000	6 000
Сүхбаатар	6 000	6 000	6 000	6 000	6 000	6 000	5 500	5 500	5 500	5 500
Хэнтий	6 000	6 500	6 000	6 000	6 000	6 000	6 000	6 000	6 000	6 000

Буурсан үнэ
Өссөн үнэ

Улаанбаатар хотын автобензин, дизель, хийн түлшний дундаж үнэ, шатахуун түгээх станцаар
(2013 оны 11-р сарын 26-ны байдлаар)

Хүснэгт 4.

		Жаст ойл	Петровис	Магнай трейд	Сод монгол	Шунхлай
1	Аи-95	1890	1890	1890	1890	
2	Аи-80	1550	1550	1550	1550	1550
3	Аи-92	1660	1660	1660	1660	1660
4	Мон-93		1660			
5	Дизель түлш	1790	1790	1790	1790	1790

Аймаг	Үхрийн мах									
	10 сарын дундаж	9 сарын 24	10 сарын 8	10 сарын 15	10 сарын 22	10 сарын 29	11 сарын 5	11 сарын 12	11 сарын 19	11 сарын 26
Баруун бүс										
Баян-Өлгий	4 917	5 000	5 000	5 166	5 000	4 500	4 830	5 000	5 000	5 500
Говь-Алтай	7 625	8 000	8 000	7 500	7 500	7 500	7 500	7 000	6 500	7 500
Завхан	8 000	8 000	8 000	8 000	8 000	8 000	8 000	8 000	7 500	7 500
Увс	5 959	6 170	6 000	6 167	5 870	5 800	5 870	6 000	6 000	6 000
Ховд	7 000	6 500	7 000	7 000	7 000	7 000	6 500	6 500	6 500	6 500
Хангайн бүс										
Архангай	6 850	6 500	6 800	6 800	6 800	7 000	7 000	6 800	7 000	7 000
Баянхонгор	6 500	6 500	6 500	6 500	6 500	6 500	6 500	6 500	6 500	6 500
Булган	7 250	7 500	7 500	7 000	7 000	7 500	7 000	7 500	7 000	7 500
Орхон	7 501	7 500	7 670	7 333	7 500	7 500	7 500	7 500	7 500	7 500
Өвөрхангай	7 325	7 500	7 500	7 300	7 000	7 500	7 500	7 500	7 000	7 000
Хөвсгөл	7 500	7 000	7 000	7 000	8 000	8 000	8 000	7 500	7 500	8 000
Төвийн бүс										
Говьсүмбэр	6 850	6 500	6 800	6 800	6 800	7 000	7 000	7 000	7 000	7 000
Дархан-Уул	7 200	7 200	7 200	7 200	7 200	7 200	7 150	7 150	7 150	7 070
Дорноговь	8 125	8 500	8 500	8 500	7 500	8 000	8 000	8 500	8 000	8 000
Дундговь	-	-	-	-	-	-	-	-	-	-
Өмнөговь	-	-	-	-	-	-	-	-	-	-
Сэлэнгэ	7 000	7 000	7 000	7 000	7 000	7 000	6 800	6 500	6 500	6 500
Төв	7 500	8 500	7 500	7 500	7 500	7 500	7 500	7 500	7 500	7 500
Зүүн бүс										
Дорнод	6 500	7 000	6 800	6 500	6 200	6 500	6 500	6 500	6 500	7 000
Сүхбаатар	6 875	7 250	6 500	7 000	7 000	7 000	6 750	6 750	6 750	6 750
Хэнтий	8 250	8 500	8 500	8 500	8 000	8 000	8 000	8 000	7 500	7 500

Аймаг	1-р зэргийн гурил									
	10 сарын дундаж	9 сарын 24	10 сарын 8	10 сарын 15	10 сарын 22	10 сарын 29	11 сарын 5	11 сарын 12	11 сарын 19	11 сарын 26
Баруун бүс										
Баян-Өлгий	960	960	960	960	960	960	960	960	960	960
Говь-Алтай	1 100	1 100	1 100	1 100	1 100	1 100	1 100	1 100	1 100	1 100
Завхан	1 100	1 100	1 100	1 100	1 100	1 100	1 100	1 100	1 100	1 100
Увс	1 100	1 100	1 100	1 100	1 100	1 100	1 100	1 000	1 000	1 000
Ховд	1 100	1 100	1 100	1 100	1 100	1 100	1 100	1 100	1 100	1 100
Хангайн бүс										
Архангай	1 000	1 000	1 000	1 000	1 000	1 000	1 000	1 000	1 100	1 100
Баянхонгор	1 000	1 000	1 000	1 000	1 000	1 000	1 000	1 000	1 000	1 000
Булган	1 300	1 300	1 300	1 300	1 300	1 300	1 300	1 300	1 300	1 400
Орхон	950	950	950	950	950	950	950	950	950	950
Өвөрхангай	1 166	1 130	1 130	1 133	1 200	1 200	1 200	1 200	1 200	1 200
Хөвсгөл	1 150	1 050	1 100	1 100	1 200	1 200	1 200	1 200	1 200	1 200
Төвийн бүс										
Говьсүмбэр	800	800	800	800	800	800	800	800	800	800
Дархан-Уул	1 007	1 015	1 015	1 013	1 000	1 000	1 000	1 000	1 000	1 000
Дорноговь	1 000	1 000	1 000	1 000	1 000	1 000	1 000	1 000	1 000	1 000
Дундговь	1 145	1 100	1 130	1 150	1 150	1 150	1 150	1 150	1 150	1 150
Өмнөговь	1 221	1 270	1 250	1 233	1 230	1 170	1 170	1 170	1 170	1 170
Сэлэнгэ	900	900	900	900	900	900	1 000	1 000	1 000	1 000
Төв	1 000	1 000	1 000	1 000	1 000	1 000	1 000	1 000	1 000	1 000
Зүүн бүс										
Дорнод	920	900	920	920	920	920	920	920	920	920
Сүхбаатар	1 250	1 250	1 250	1 250	1 250	1 250	1 250	1 250	1 250	1 250
Хэнтий	1 000	1 000	1 000	1 000	1 000	1 000	1 200	1 100	1 100	1 100

Аймаг	Аи-92									
	10 сарын дундаж	9 сарын 24	10 сарын 8	10 сарын 15	10 сарын 22	10 сарын 29	11 сарын 5	11 сарын 12	11 сарын 19	11 сарын 26
Баруун бүс										
Баян-Өлгий	1 950	1 950	1 950	1 950	1 950	1 950	1 950	1 950	1 950	1 950
Говь-Алтай	2 040	2 040	2 040	2 040	2 040	2 040	2 040	2 040	2 040	2 040
Завхан	2 010	2 010	2 010	2 010	2 010	2 010	2 010	2 010	2 010	2 010
Увс	1 940	1 940	1 940	1 940	1 940	1 940	1 940	1 940	1 940	1 940
Ховд	2 090	2 090	2 090	2 090	2 090	2 090	2 090	2 090	2 090	2 090
Хангайн бүс										
Архангай	1 790	1 790	1 790	1 790	1 790	1 790	1 790	1 790	1 790	1 790
Баянхонгор	1 810	1 810	1 810	1 810	1 810	1 810	1 810	1 810	1 810	1 810
Булган	1 710	1 710	1 710	1 710	1 710	1 710	1 710	1 710	1 710	1 710
Орхон	1 660	1 660	1 660	1 660	1 660	1 660	1 660	1 660	1 660	1 660
Өвөрхангай	1 740	1 740	1 740	1 740	1 740	1 740	1 740	1 740	1 740	1 740
Хөвсгөл	1 940	1 940	1 940	1 940	1 940	1 940	1 940	1 940	1 940	1 940
Төвийн бүс										
Говьсүмбэр	1 750	1 750	1 750	1 750	1 750	1 750	1 750	1 750	1 750	1 750
Дархан-Уул	1 656	1 656	1 656	1 656	1 656	1 656	1 656	1 656	1 656	1 656
Дорноговь	1 813	1 813	1 813	1 813	1 813	1 813	1 813	1 813	1 813	1 813
Дундговь	1 810	1 810	1 810	1 810	1 810	1 810	1 810	1 810	1 810	1 810
Өмнөговь	1 890	1 890	1 890	1 890	1 890	1 890	1 890	1 890	1 890	1 890
Сэлэнгэ	1 690	1 690	1 690	1 690	1 690	1 690	1 690	1 690	1 690	1 690
Төв	1 690	1 690	1 690	1 690	1 690	1 690	1 690	1 690	1 690	1 690
Зүүн бүс										
Дорнод	1 880	1 880	1 880	1 880	1 880	1 880	1 880	1 880	1 880	1 880
Сүхбаатар	1 920	1 920	1 920	1 920	1 920	1 920	1 920	1 920	1 920	1 920
Хэнтий	1 840	1 840	1 840	1 840	1 840	1 840	1 840	1 840	1 840	1 840

Item	Category	Value	Unit	Notes
1
2
3
4
5
6
7
8
9
10
11
12
13
14
15
16
17
18
19
20
21
22
23
24
25
26
27
28
29
30
31
32
33
34
35
36
37
38
39
40
41
42
43
44
45
46
47
48
49
50
51
52
53
54
55
56
57
58
59
60
61
62
63
64
65
66
67
68
69
70
71
72
73
74
75
76
77
78
79
80
81
82
83
84
85
86
87
88
89
90
91
92
93
94
95
96
97
98
99
100