

ТАНИЛЦУУЛГА

*Хүнсний гол нэрийн барааны үнэ,
2012 оны 7-р сарын 18-ний байдлаар*

2012 оны 7-р сарын 18-ний байдлаар гол нэрийн барааны үнийг дүнгээр нь өмнөх сарын дундаж үнэтэй харьцуулахад 2.1 хувь, 7-р сарын 4-нийхтой харьцуулахад 1.3 хувиар өссөн байна.

Махны дундаж үнэ: 2012 оны 7-р сарын 18-ний байдлаар өмнөх 6-р сарын дундаж үнэтэй харьцуулахад үхрийн махны үнэ 0.1-0.5 хувь, адууны махны үнэ 0.4 хувь, ямааны махны үнэ 1.9 хувь, хонины /ястай/ махны үнэ 7.1 хувиар тус тус өссөн байна.

7-р сарын 4-ний үнэтэй харьцуулахад үхрийн /ястай/ махны үнэ тогтвортой, харин хонины /ястай/ махны үнэ 2.5 хувь өсч, үхрийн цул махны үнэ 0.7 хувь, адууны махны үнэ 0.2 хувь, ямааны махны үнэ 0.4 хувиар буурчээ.

2012 оны 7-р сарын 18-ний байдлаар 1 кг хонины /ястай/ махны үнэ дунджаар 7686 төгрөг, хонины цул мах 7686 төгрөг, үхрийн /ястай/ мах 8189 төгрөг, үхрийн цул мах 9344 төгрөг, ямааны мах 5925 төгрөг, адууны мах 6486 төгрөгийн үнэтэй байлаа (Зураг 1; 2).

Зураг 1. Ястай махны жижиглэн худалдааны дундаж үнэ **Зураг 2.** Цул махны жижиглэн худалдааны дундаж үнэ

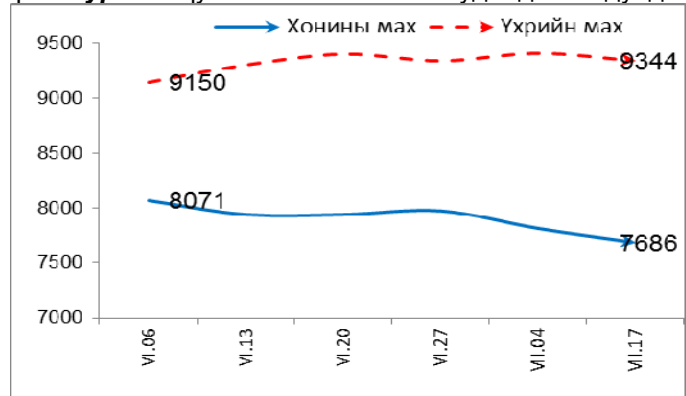
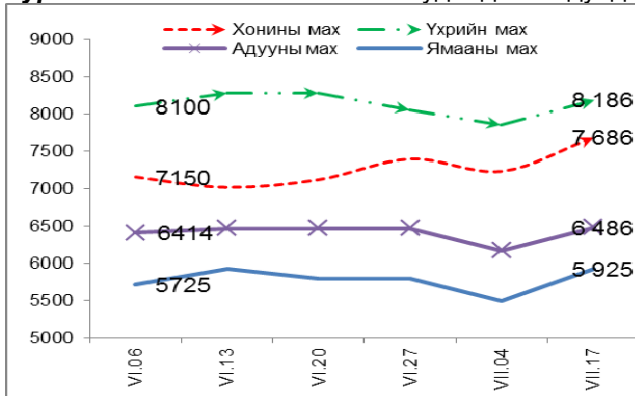

Гурилын үнэ: 2012 оны 7-р сарын 18-ний байдлаар гурилын үнэ өмнөх 6-р сарын дундаж үнэтэй харьцуулахад “Алтан тариа” ХК-ны задгай 1-р зэргийн гурил 2.3 хувь, савласан дээд гурил 1.7 хувиар өссөн байна. 7-р сарын 4-ний дундаж үнэтэй харьцуулахад “Алтан тариа” ХК-ны задгай 1-р зэргийн гурил 1.6 хувь, савласан дээд гурилын үнэ 0.7 хувиар өсчээ.

Будаа, элсэн чихрийн дундаж үнэ: 2012 оны 7-р сарын 18-ний байдлаар элсэн чихрийн үнийг өмнөх 6-р сарын үнэтэй болон 7-р сарын 4-нийхтой харьцуулахад тогтвортой байна.

Цагаан будааны үнийг өмнөх 6-р сарын дундаж үнэтэй харьцуулахад 0.2 хувь, 7-р сарын 4-нийхтой харьцуулахад 0.6 хувиар буурсан байна (Зураг 3).

Зураг 3

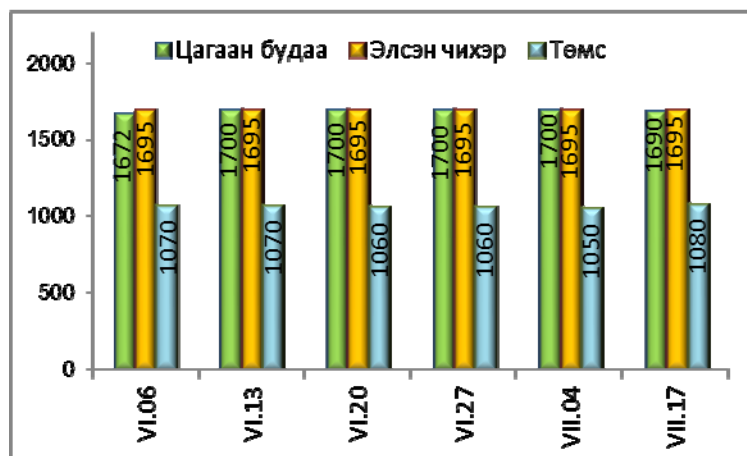

Төмс, хүнсний ногооны дундаж үнэ: 2012 оны 7-р сарын 18-ний байдлаар төмс, хүнсний ногооны үнийг өмнөх 6-р сарын дундаж үнэтэй харьцуулахад луувангийн үнэ 12.2 хувь, байцааны үнэ 14.7 хувь, төмсний үнэ 1.4 хувиар өсч, сонгины үнэ 0.7 хувиар буурчээ.

7-р сарын 4-ний дундаж үнэтэй харьцуулахад байцааны үнэ 16.4 хувь, төмсний үнэ 2.9 хувь, луувангийн үнэ 8.2 хувиар өсчээ. Харин сонгины үнэ тогтвортой байлаа.

Сүү, өндөг, ургамлын тос, цөцгийн тосны дундаж үнэ: 2012 оны 7-р сарын 18-ний байдлаар өмнөх 6-р сарын дундаж үнэтэй харьцуулахад задгай сүүний үнэ 14.3 хувь, 1 литрийн савлагаатай сүүний үнэ 0.5 хувиар буурсан бол, 0.5 литрийн савлагаатай сүүний үнэ 5.5 хувиар өсчээ.

7-р сарын 4-ний дундаж үнэтэй харьцуулахад 0.5 литрийн савлагаатай сүүний үнэ 3.4 хувиар өсч, 1 литрийн савлагаатай сүүний болон задгай сүүний үнэ тогтвортой байлаа.

Ургамлын тосны үнийг өмнөх 6-р сарын үнэтэй харьцуулахад 0.3 хувиар буурч 7-р сарын 4-нийхтой харьцуулахад тогтвортой байжээ.

Цөцгийн тосны үнийг өмнөх 6-р сарын дундаж үнэтэй харьцуулахад 3.7 хувь, 7-р сарын 4-нийхтой харьцуулахад 11.0 хувиар өссөн байна.

Хүнсний гол нэрийн барааны үнэ, аймгаар

Хүнсний гол нэрийн барааны 7 хоногийн үнийн судалгаанд аймгийн төвүүдээс гурил, хонь, ямаа, үхрийн мах, цагаан будаа, шингэн сүү, элсэн чихрийн үнийг судалдаг (Хавсралт хүснэгт 3).

Гурилын үнэ: 2012 оны 7-р сарын 18-ний байдлаар аймгийн төвүүдийн хүнсний зах, дэлгүүрт хэрэглээ ихтэй 1-р зэргийн гурилын үнэ 620-950 төгрөгийн хооронд худалдаалагдсан байна. Гурилын үнийг 7-р сарын 4-нийхтой харьцуулахад Өмнөговь, Орхон аймагт 67-20 төгрөгөөр буурч, Баян-Өлгий, Булган аймагт 100-50 төгрөгөөр өсч, бусад аймагт тогтвортой байлаа.

Төв аймагт 1-р зэргийн гурилын үнэ хямд буюу 620 төгрөг байхад, Хөвсгөл аймагт 950 төгрөг байгаа нь өндөр үнэ байлаа.

Махны үнэ: 2012 оны 7-р сарын 18-ний байдлаар хонины махны дундаж үнэ 7-р сарын 4-нийхоос аймагт Дорнод, Орхон, Өвөрхангай аймагт 200-300 төгрөгөөр буурч, Өмнөговь, Увс, Ховд, Хөвсгөл, Дархан-Уул, Дорноговь, Сэлэнгэ, Төв, Хэнтий аймагт тогтвортой, бусад аймагт 100-900 төгрөгөөр өсчээ. Хонины махны үнэ 6000-8000 төгрөгийн хооронд худалдаалагдсан байна. Хонины махны үнэ Ховд аймагт 8000 төгрөг байгаа нь хамгийн өндөр үнэ байгаа бол, Өвөрхангай аймагт 6000 төгрөг байгаа нь хамгийн хямд үнэ байжээ.

Үхрийн махны үнэ 7-р сарын 4-нийхоос Булган, Сүхбаатар, Архангай, Говьсүмбэр аймагт 100-500 төгрөгөөр өссөн бол, Дархан-Уул, Орхон, Баян-Өлгий, Дорнод аймагт 100-900 төгрөгөөр буурчээ. Үхрийн махны үнэ Төв, Сэлэнгэ, Дорноговь, Өвөрхангай, Ховд, Дархан-Уул аймагт 8000 төгрөг буюу хамгийн өндөр үнэтэй байхад, Увс аймагт 6500 төгрөг байгаа нь хамгийн хямд үнэ байлаа.

Ямааны махны үнэ Говь-Алтай, Дундговь, Дорнод, Говьсүмбэр, Сүхбаатар, Булган, Баянхонгор аймагт 100-700 төгрөгөөр өссөн бол, Дорноговь, Увс, Баян-Өлгий аймагт 200-1000 төгрөгөөр буурсан байна. Ямааны махны үнэ Говь-Алтай аймагт хамгийн хямд буюу 4900 төгрөг байхад, Хөвсгөл аймагт 7000 төгрөг буюу хамгийн өндөр үнэ байлаа.

Малын сүүний үнэ: 2012 оны 7-р сарын 18-ний байдлаар малын сүү аймгуудад 500-1725 төгрөгийн хооронд худалдаалагдаж байна. Сүүний үнэ Говьсүмбэр, Дорнод, Хэнтий, Дорноговь, Баян-Өлгий аймагт 100-300 төгрөгөөр буурч, Увс аймагт 100 төгрөгөөр өсчээ.

Цагаан будаа, элсэн чихрийн үнэ: 2012 оны 7-р сарын 18-ний байдлаар цагаан будааны 7-р сарын 4-нийхтой харьцуулахад Дундговь, Өмнөговь аймагт 20-100 төгрөгөөр буурлаа. Аймгуудад цагаан будаа 1 кг нь 1400-2000 төгрөгөөр худалдаалагдсан байна.

Элсэн чихрийн үнийг 7-р сарын 4-нийхтой харьцуулахад Дундговь аймагт 20 төгрөгөөр буурч, Өмнөговь аймагт 33 төгрөгөөр өсч, бусад аймагт тогтвортой байлаа. Аймгуудад элсэн чихэр 1 кг нь 1500-1800 төгрөгийн хооронд худалдаалагдсан байна.

Улаанбаатар хотын гол нэрийн зарим барааны үнэ, үнийн индекс

(2012 оны 7-р сарын 18-ний байдлаар өмнөх сар болон 7-р сарын 4-ний дундаж үнэтэй харьцуулснаар)

Хүснэгт 1.

№	Барааны нэр		2012 он			VII - 18	VII - 18 %
			6 сарын	7 сарын			
			дундаж үнэ	4-ний үнэ	18-ний үнэ	VI сар	VII - 04
1	"Алтан тариа"	дээд, савласан, кг	877	877	892	101.7	101.7
	гурил	I зэрэг, задгай, кг	682	687	698	102.3	101.6
2	Талх	"Атар", 600 гр	653	653	653	100.0	100.0
		"Зууван чех", 600 гр	919	919	919	100.0	100.0
3	Цагаан будаа, кг		1 693	1 700	1 690	99.8	99.4
4	Хонины мах, ястай, кг		7 174	7 500	7 686	107.1	102.5
5	Үхрийн мах, ястай, кг		8 177	8 186	8 186	100.1	100.0
6	Үхрийн мах, цул, кг		9 302	9 406	9 344	100.5	99.3
7	Адууны мах, ястай, кг		6 457	6 500	6 486	100.4	99.8
8	Ямааны мах, ястай, кг		5 813	5 950	5 925	101.9	99.6
9	Сүү	задгай, л	933	800	800	85.7	100.0
		"Элекстер", 0.5 л	624	637	659	105.5	103.4
		"Шинэ Сүү", л	1 454	1 446	1 446	99.5	100.0
10	Тараг, савласан, 900 гр, "Цөцгийтэй"		1 462	1 456	1 457	99.7	100.1
11	Цөцгийн тос, 250 гр		2 132	1 991	2 210	103.7	111.0
12	Ургамлын тос, "Кларина", л		2 705	2 698	2 698	99.7	100.0
13	Элсэн чихэр, кг		1 695	1 695	1 695	100.0	100.0
14	Ногоон цай, савласан, 2 кг		3 744	3 777	3 732	99.7	98.8
15	Өндөг, ш		263	263	263	99.9	100.0
16	Алим, "Фүжи" сортын, кг		3 583	3 590	3 540	98.8	98.6
17	Төмс, дотоод, кг		1 065	1 050	1 080	101.4	102.9
18	Лууван, дотоод, кг		1 409	1 460	1 580	112.2	108.2
19	Байцаа, импортын, кг		1 495	1 474	1 715	114.7	116.4
21	Сонгино, бөөрөнхий, импортын, кг		997	990	990	99.3	100.0
22	Шатахуун	Аи-80 автобензин, л	1 484	1 484	1 484	100.0	100.0
		Аи-92 автобензин, л	1 570	1 570	1 570	100.0	100.0
		Дизелийн түлш, л	1 700	1 700	1 700	100.0	100.0
ДҮН						102.1	101.3

2012 оны 7-р сарын 18-ний байдлаар гол нэрийн барааны үнийг дүнгээр нь өмнөх сарын дундаж үнэтэй харьцуулахад 2.1 хувь, 7-р сарын 4-нийхтой харьцуулахад 1.3 хувиар өссөн байна.

Улаанбаатар хотын хүнсний гол нэрийн барааны үнэ, хүнсний зах, дэлгүүрээр

2012 оны 7-р сарын 18-ний байдлаар

Хүснэгт 2.

		хэмжих нэгж	"Баянзүрх" зах	"Номин" Хайпер-маркет	"Хүчит шонхор" зах	"Бөмбөгөр" ХТ	"Меркури" зах	"Барс" ХТ	"Таван эрдэнэ" зах	"Хар хорин" зах	"Миний" Дэлгүүр	"Макс" Супер-маркет	
1	"Алтан тариа" задгай гурил	дээд	кг	800	829	800	800	800	850	900	870	830	
		1-р зэрэг	кг	750	719	700	600	700	700	650	690	772	
		2-р зэрэг	кг	600		500	500	500	500	500			
2	"Алтан тариа" савласан гурил	дээдийн дээд	кг	1,000	1,029	1,100	1,000	1,200	1,000	1,000	1,000	1,050	1,120
		дээд	кг	900	869	900	850	1,000	800	900	900	870	930
		1-р зэрэг	кг	750	729	800	700	900	700	800	750	770	810
		2-р зэрэг	кг	600		600	550	800	500	600	600	520	600
3	"Алейка" дээд гурил	кг	850	899	850	750	900	800	850	850		990	
4	Сүү	Сүү ХК 1л	л	1,400	1,400	1,400	1,500	1,600	1,350	1,500	1,500	1,500	1,310
		Сүү ХК 0.5л	л	620	650	650		750	650	700	700		550
		Задгай	л	800		800				800			
5	Тараг, Цөцгийтэй	л	1,400	1,459	1,400	1,500	1,600	1,350	1,500	1,500	1,500	1,360	
6	Талх	Атар	ш	630	630	650	630	700	650	650	630	700	660
		Зууван чех	ш	900	939	900	830	1,000	900	900	900	970	950
7	Будаа	цагаан	кг	1,600	1,999	1,500	1,600	1,800	1,500	1,800	1,600	1,750	1,750
		шар	кг	1,500	2,099	1,400	1,300		1,500	1,500	1,500		1,920
8	Цөцгийн тос, 250 гр	кг	2,200	2,140	2,300	2,300	2,400	2,100	2,200		2,300	1,950	
9	Ургамлын тос	л	2,600	2,919	2,500	2,500	3,000	2,700	2,500	2,500	2,800	2,960	
10	Ногоон цай, Гүрж	кг	3,800	3,589	4,000	3,800		3,700		3,500			
11	Элсэн чихэр	кг	1,600	1,999	1,500	1,500	1,800	1,500	1,500	1,600	2,050	1,900	
12	Хонины мах	ястай	кг	7,000		7,000	7,800	8,500	8,000	8,000	7,500		
		цул	кг	7,800		8,000	8,500		8,800		8,200	8,750	
13	Үхрийн мах	ястай	кг	7,500		7,500	8,500	9,000	8,200	8,800	7,800		
		цул	кг	8,800		8,800	9,500	10,000	9,500	9,500	9,000	9,650	
14	Адууны мах, ястай	кг	6,200		6,000	6,500	7,000	7,000	6,500	6,200			
15	Ямааны мах, ястай	кг	5,800		5,900	6,000				6,000			
16	Төмс	монгол	кг	1,000	1,200	900	800	1,300	1,000	1,300	900	1,200	1,200
		хятад	кг	700	900	500	650		500	700	500		
17	Лууван	монгол	кг	1,500	1,300	1,500	1,500	2,000	2,000	1,800	1,200	1,500	1,500
		хятад	кг			1,000			1,200	1,300			
18	Байцаа	кг	1,500	1,639	1,500	1,500	2,000	1,800	2,000	1,500	2,000		
19	Манжин	кг	1,500		1,500	2,000	2,000	2,000	2,000	1,300	1,800		
20	Сонгино, хятад бөөрөнхий	кг	1,000	799	800	1,000	1,200	1,000	1,000	900	1,000	1,200	
21	Алим, фүжи	кг	3,500	3,300	3,000	3,500	3,500	3,000	3,600	4,000	4,000	4,000	
22	Өндөг, ОХУ	ш	260	279	250	250	300	230	260	250	280	270	

Улаанбаатар хот болон аймгийн төвүүдэд зарагдаж байгаа хүнсний гол нэрийн барааны үнэ,
2012 оны 7-р сарын 18-ний байдлаар

Аймаг	1-р зэргийн гурил						Хонины мах					
	6 сарын 6	6 сарын 13	6 сарын 20	6 сарын 27	7 сарын 4	7 сарын 18	6 сарын 6	6 сарын 13	6 сарын 20	6 сарын 27	7 сарын 4	7 сарын 18
Улсын дундаж	753	754	750	751	764	767	6,454	6,492	6,528	6,536	6,755	6,899
Баруун бүсийн												
дундаж үнэ	796	800	820	820	820	840	6,127	6,160	6,160	6,160	6,700	7,000
Баян-Өлгий	580	600	700	700	700	800	6,500	6,500	6,500	6,500	7,200	7,500
Говь-Алтай	900	900	900	900	900	900	5,800	5,800	5,800	5,800	5,800	6,500
Завхан	800	800	800	800	800	800	5,500	5,500	5,500	5,500	6,000	6,500
Увс	800	800	800	800	800	800	5,833	6,000	6,000	6,000	6,500	6,500
Ховд	900	900	900	900	900	900	7,000	7,000	7,000	7,000	8,000	8,000
Хангайн бүсийн												
дундаж үнэ	758	758	763	763	763	768	6,550	6,617	6,550	6,667	6,667	6,883
Архангай	670	670	650	650	650	650	7,000	7,300	7,500	7,200	7,200	7,500
Баянхонгор	860	860	860	860	860	860	5,500	5,500	5,500	5,500	5,600	6,500
Булган	750	750	750	750	750	800	7,500	7,500	7,500	7,500	6,500	7,000
Орхон	620	620	670	670	670	650	7,000	7,300	6,800	7,300	7,000	6,800
Өвөрхангай	700	700	700	700	700	700	5,800	5,600	5,500	6,000	6,200	6,000
Хөвсгөл	950	950	950	950	950	950	6,500	6,500	6,500	6,500	7,500	7,500
Төвийн бүсийн												
дундаж үнэ	731	733	738	739	744	734	6,471	6,543	6,629	6,571	6,786	6,829
Говьсүмбэр	620	620	620	650	650	650	6,000	6,000	5,900	5,900	6,000	6,200
Дархан-Уул	810	810	810	810	810	810	7,000	7,000	7,100	7,000	7,000	7,000
Дорноговь	700	750	750	750	770	770	6,200	6,200	6,500	6,500	6,700	6,700
Дундговь	780	780	790	790	790	790	6,300	6,300	6,300	6,300	6,500	6,600
Өмнөговь	850	850	867	867	867	800	6,500	7,000	7,000	7,000	7,000	7,000
Сэлэнгэ	700	700	700	700	700	700	6,500	6,500	6,800	6,500	7,500	7,500
Төв	660	620	620	620	620	620	6,800	6,800	6,800	6,800	6,800	6,800
Зүүн бүсийн												
дундаж үнэ	743	743	743	743	743	743	6,533	6,500	6,667	6,533	6,700	6,667
Дорнод	700	700	700	700	700	700	6,600	6,700	6,700	6,800	6,800	6,500
Сүхбаатар	730	730	730	730	730	730	6,200	6,000	6,500	6,000	6,300	6,500
Хэнтий	800	800	800	800	800	800	6,800	6,800	6,800	6,800	7,000	7,000
Улаанбаатар	677	677	686	687	687	698	7,150	7,022	7,125	7,400	7,500	7,686

Аймаг	Үхрийн мах						Ямааны мах					
	6 сарын 6	6 сарын 13	6 сарын 20	6 сарын 27	7 сарын 4	7 сарын 18	6 сарын 6	6 сарын 13	6 сарын 20	6 сарын 27	7 сарын 4	7 сарын 18
Улсын дундаж	7,455	7,552	7,346	6,943	7,541	7,520	5,856	5,863	5,807	5,863	5,957	5,969
Баруун бүсийн												
дундаж үнэ	6,790	7,040	6,940	7,040	7,300	7,200	5,460	5,520	5,420	5,440	5,760	5,480
Баян-Өлгий	7,000	7,500	7,000	7,500	8,000	7,500	6,000	6,500	6,000	6,100	6,500	5,500
Говь-Алтай	7,000	7,000	7,000	7,000	7,000	7,000	5,000	4,800	5,000	4,800	4,800	4,900
Завхан	6,500	7,000	7,000	7,000	7,000	7,000	5,500	5,500	5,500	5,500	5,500	5,500
Увс	6,250	6,500	6,500	6,500	6,500	6,500	5,200	5,200	5,000	5,000	5,500	5,000
Ховд	7,200	7,200	7,200	7,200	8,000	8,000	5,600	5,600	5,600	5,800	6,500	6,500
Хангайн бүсийн												
дундаж үнэ	7,550	7,500	7,467	7,383	7,383	7,467	6,133	6,000	5,933	6,167	5,933	6,133
Архангай	7,000	7,000	7,300	7,500	7,500	7,800	6,000	6,000	6,000	6,500	6,500	6,500
Баянхонгор	7,000	7,000	7,000	7,000	7,000	7,000	5,500	4,800	4,800	5,500	4,800	5,500
Булган	7,500	7,500	7,500	6,500	6,500	7,000	6,500	6,500	6,500	5,500	5,500	6,000
Орхон	7,800	7,500	7,500	7,800	7,800	7,500	5,800	5,800	5,800	6,800	6,000	6,000
Өвөрхангай	8,000	8,000	8,000	8,000	8,000	8,000	6,000	6,000	5,500	5,700	5,800	5,800
Хөвсгөл	8,000	8,000	7,500	7,500	7,500	7,500	7,000	6,900	7,000	7,000	7,000	7,000
Төвийн бүсийн												
дундаж үнэ	7,850	7,875	6,220	7,775	7,775	5,586	6,014	6,033	6,114	6,143	6,229	6,243
Говьсүмбэр	6,800	7,000	7,000	7,000	7,000	7,100	5,200	5,200	5,200	5,200	5,200	5,400
Дархан-Уул	8,200	8,200	8,100	8,100	8,100	8,000	6,200	6,200	6,200	6,600	6,400	6,400
Дорноговь	8,250	8,300	8,200	8,000	8,000	8,000	5,500	5,500	5,500	6,000	6,000	5,800
Дундговь	-	-	-	-	-	0	6,200	6,300	6,000	6,000	6,200	6,300
Өмнөговь	-	-	-	-	-	0	6,500	6,500	6,500	6,500	6,500	6,500
Сэлэнгэ	8,000	8,000	8,000	8,000	8,000	8,000	6,500	6,500	6,500	6,500	6,500	6,500
Төв	8,000	-	-	-	-	8,000	6,000	-	6,800	6,800	6,800	6,800
Зүүн бүсийн												
дундаж үнэ	7,500	7,833	7,833	7,833	7,733	7,600	5,633	5,800	5,767	5,767	5,700	5,833
Дорнод	7,700	7,900	8,200	8,200	8,400	7,500	5,600	5,800	6,000	5,800	5,800	6,000
Сүхбаатар	7,000	7,800	7,500	7,500	7,000	7,500	5,500	5,800	5,500	5,500	5,300	5,500
Хэнтий	7,800	7,800	7,800	7,800	7,800	7,800	5,800	5,800	5,800	6,000	6,000	6,000
Улаанбаатар	8,100	8,281	8,269	8,057	8,186	8,186	5,725	5,925	5,800	5,800	5,950	5,925

Аймаг	Элсэн чихэр						Цагаан будаа					
	6 сарын 6	6 сарын 13	6 сарын 20	6 сарын 27	7 сарын 4	7 сарын 18	6 сарын 6	6 сарын 13	6 сарын 20	6 сарын 27	7 сарын 4	7 сарын 18
Улсын дундаж	1,661	1,661	1,659	1,656	1,656	1,656	1,641	1,651	1,644	1,644	1,642	1,636
Баруун бүсийн												
дундаж үнэ	1,740	1,740	1,740	1,740	1,740	1,740	1,680	1,680	1,680	1,680	1,640	1,640
Баян-Өлгий	1,800	1,800	1,800	1,800	1,800	1,800	1,700	1,700	1,700	1,700	1,700	1,700
Говь-Алтай	1,700	1,700	1,700	1,700	1,700	1,700	1,700	1,700	1,700	1,700	1,700	1,700
Завхан	1,700	1,700	1,700	1,700	1,700	1,700	1,600	1,600	1,600	1,600	1,600	1,600
Увс	1,700	1,700	1,700	1,700	1,700	1,700	1,600	1,600	1,600	1,600	1,600	1,600
Ховд	1,800	1,800	1,800	1,800	1,800	1,800	1,800	1,800	1,800	1,800	1,600	1,600
Хангайн бүсийн												
дундаж үнэ	1,683	1,683	1,683	1,683	1,683	1,683	1,700	1,700	1,717	1,717	1,700	1,700
Архангай	1,600	1,600	1,600	1,600	1,600	1,600	1,600	1,600	1,600	1,600	1,600	1,600
Баянхонгор	1,800	1,800	1,800	1,800	1,800	1,800	1,600	1,600	1,600	1,600	1,600	1,600
Булган	1,800	1,800	1,800	1,800	1,800	1,800	2,000	2,000	2,000	2,000	2,000	2,000
Орхон	1,500	1,500	1,500	1,500	1,500	1,500	1,500	1,500	1,600	1,600	1,600	1,600
Өвөрхангай	1,600	1,600	1,600	1,600	1,600	1,600	1,600	1,600	1,600	1,600	1,600	1,600
Хөвсгөл	1,800	1,800	1,800	1,800	1,800	1,800	1,900	1,900	1,900	1,900	1,800	1,800
Төвийн бүсийн												
дундаж үнэ	1,602	1,602	1,600	1,600	1,600	1,601	1,607	1,636	1,636	1,650	1,650	1,633
Говьсүмбэр	1,500	1,500	1,500	1,500	1,500	1,500	1,400	1,500	1,500	1,600	1,600	1,600
Дархан-Уул	1,700	1,700	1,700	1,700	1,700	1,700	1,700	1,700	1,700	1,700	1,700	1,700
Дорноговь	1,550	1,550	1,550	1,550	1,550	1,550	1,550	1,550	1,550	1,550	1,550	1,550
Дундговь	1,600	1,600	1,580	1,580	1,580	1,560	1,650	1,650	1,650	1,650	1,650	1,630
Өмнөговь	1,767	1,767	1,767	1,767	1,767	1,800	1,650	1,750	1,750	1,750	1,750	1,650
Сэлэнгэ	1,600	1,600	1,600	1,600	1,600	1,600	1,700	1,700	1,700	1,700	1,700	1,700
Төв	1,500	1,500	1,500	1,500	1,500	1,500	1,600	1,600	1,600	1,600	1,600	1,600
Зүүн бүсийн												
дундаж үнэ	1,610	1,610	1,577	1,577	1,577	1,577	1,523	1,523	1,490	1,490	1,490	1,490
Дорнод	1,600	1,600	1,500	1,500	1,500	1,500	1,500	1,500	1,400	1,400	1,400	1,400
Сүхбаатар	1,630	1,630	1,630	1,630	1,630	1,630	1,470	1,470	1,470	1,470	1,470	1,470
Хэнтий	1,600	1,600	1,600	1,600	1,600	1,600	1,600	1,600	1,600	1,600	1,600	1,600
Улаанбаатар	1,695	1,695	1,695	1,695	1,695	1,695	1,672	1,700	1,700	1,700	1,700	1,690

Хүснэгт 3.

Аймаг	Задгай сүү					
	6 сарын 6	6 сарын 13	6 сарын 20	6 сарын 27	7 сарын 4	7 сарын 18
Улсын дундаж	1,159	1,129	1,056	1,022	983	942
Баруун бүсийн						
дундаж үнэ	1,220	1,220	1,180	1,180	1,060	1,020
Баян-Өлгий	1,300	1,300	1,300	1,400	1,300	1,000
Говь-Алтай	1,000	1,000	1,000	1,000	1,000	1,000
Завхан	1,500	1,500	1,300	1,200	1,000	1,000
Увс	800	800	800	800	700	800
Ховд	1,500	1,500	1,500	1,500	1,300	1,300
Хангайн бүсийн						
дундаж үнэ	1,100	1,033	883	850	783	783
Архангай	1,400	1,400	1,000	1,000	1,000	1,000
Баянхонгор	1,200	900	900	900	900	900
Булган	800	700	700	600	600	600
Орхон	700	700	700	800	600	600
Өвөрхангай	1,500	1,500	1,000	1,000	1,000	1,000
Хөвсгөл	1,000	1,000	1,000	800	600	600
Төвийн бүсийн						
дундаж үнэ	1,238	1,224	1,248	1,145	1,131	1,075
Говьсүмбэр	1,000	1,200	1,200	1,100	1,100	1,000
Дархан-Уул	700	650	500	500	500	500
Дорноговь	1,850	1,800	1,800	1,800	1,800	1,500
Дундговь	1,400	1,400	1,400	1,400	1,400	1,400
Өмнөговь	1,717	1,717	1,733	1,717	1,717	1,725
Сэлэнгэ	1,000	1,000	700	700	700	700
Төв	1,000	800	800	800	700	700
Зүүн бүсийн						
дундаж үнэ	1,067	1,000	1,000	967	967	867
Дорнод	800	800	800	700	700	600
Сүхбаатар	1,200	1,000	1,000	1,000	1,000	1,000
Хэнтий	1,200	1,200	1,200	1,200	1,200	1,000
Улаанбаатар	933	967	967	867	800	800

Улаанбаатар хотын автобензин, дизель, хийн түлшний дундаж үнэ, шатахуун түгээх станцаар
(2012 оны 7-р сарын 4-ний байдлаар)

Хүснэгт 5.

		Жаст ойл	Петровис	Магнай трейд	Сод монгол	Шунхлай	Юнигаз	Дундаж үнэ
1	Аи-95		1700		1700	1700		1700
2	Аи-80	1485	1485	1485	1480	1485		1484
3	Аи-92	1570	1570	1570	1570	1570		1570
4	Дизель түлш	1700	1700	1700	1700	1700		1700
5	Газ						1150	1150

Ноолуурын үнэ, 2012 оны 1-р сарын 4-нөөс 2012 оны 7-р сарын 18-ний байдлаар, аймгаар

Аймаг		Ноолуур, кг		Ноолуур, кг		Ноолуур, кг		Ноолуур, кг		Ноолуур, кг		Ноолуур, кг		Ноолуур, кг		Ноолуур, кг			
		Цагаан	Бор	Цагаан	Бор	Цагаан	Бор	Цагаан	Бор	Цагаан	Бор	Цагаан	Бор	Цагаан	Бор	Цагаан	Бор		
Код	Нэр	I.04		I.11		I.18		I.25		II.01		II.08		II.15		II.29		III.07	
1	АР	45000	45000	50000	50000	50000	50000	50000	50000	50000	50000	55000	55000	55000	55000	55000	55000	60000	60000
2	БӨ	48000	48000	50000	50000	50000	50000	50000	50000	50000	50000	52000	52000	50000	50000	52000	52000	50000	50000
3	БХ	48000	45000	48000	45000	45000	45000	45000	45000	45000	45000	45000	45000	45000	45000	45000	45000	48000	48000
4	БУ	-	-	-	-	-	-	-	-	-	-	-	-	-	-	-	-	-	-
5	ГО	46000	46000	46000	46000	46000	46000	46000	46000	46000	46000	46000	46000	45000	45000	45000	45000	50000	50000
6	ДО	40000	40000	40000	40000	40000	40000	40000	40000	40000	40000	45000	45000	45000	45000	45000	45000	45000	45000
7	ДД	-	-	-	-	-	-	-	-	-	-	-	-	-	-	-	-	-	-
8	ДУ	45000	45000	48000	48000	48000	48000	45000	45000	45000	45000	40000	40000	40000	40000	40000	40000	42000	42000
9	ЗА	45000	45000	45000	45000	45000	45000	45000	45000	46000	46000	46000	46000	46000	46000	46000	46000	50000	50000
10	ӨВ	-	-	-	-	-	-	-	-	-	-	-	-	-	-	-	-	-	-
11	ӨМ	43000	43000	45000	45000	45000	45000	46000	46000	48000	48000	45000	45000	47000	47000	-	-	-	-
12	СҮ	45000	20000	45000	20000	45000	20000	45000	20000	45000	20000	45000	20000	45000	20000	45000	20000	45000	20000
13	СЭ	-	-	-	-	-	-	-	-	-	-	-	-	-	-	-	-	-	-
14	ТӨ	-	-	-	-	-	-	-	-	-	-	-	-	-	-	-	-	-	-
15	УВ	53000	-	53000	-	53000	-	-	-	-	-	-	-	-	-	-	-	-	-
16	ХО	50000	50000	48000	48000	48000	48000	48000	48000	48000	48000	48000	48000	48000	48000	48000	48000	48000	48000
17	ХӨ	40000	40000	40000	40000	40000	40000	40000	40000	40000	40000	45000	45000	45000	45000	45000	45000	45000	45000
18	ХЭ	-	-	-	-	-	-	-	-	-	-	-	-	-	-	-	-	-	-
19	ДА	45000	45000	45000	45000	45000	45000	45000	45000	45000	45000	45000	45000	45000	45000	45000	45000	45000	45000
20	УБ*	50000	-	52000	-	52000	-	42000	-	42000	-	47000	-	48000	-	-	-	48000	-
21	ОР	45000	43000	45000	43000	45000	43000	45000	43000	45000	43000	45000	43000	45000	43000	35000	30000	45000	35000
22	ГС	-	-	-	-	-	-	-	-	-	-	-	-	-	-	45000	45000	45000	45000

Тэмдэглэл:

* - Улаанбаатар хотод "Эмээлт" түүхий эдийн захын үнэ

- Худалдаанд байхгүй

Аймаг		Ноолуур, кг		Ноолуур, кг		Ноолуур, кг		Ноолуур, кг		Ноолуур, кг		Ноолуур, кг		Ноолуур, кг		Ноолуур, кг		Ноолуур, кг	
		Цагаан	Бор	Цагаан	Бор	Цагаан	Бор	Цагаан	Бор	Цагаан	Бор	Цагаан	Бор	Цагаан	Бор	Цагаан	Бор	Цагаан	Бор
Код	Нэр	III.14		III.21		III.28		IV.04		IV.11		IV.18		IV.25		V.02		V.09	
1	АР	7000	7000	6500	6500	6500	6500	6500	6500	6300	6300	5000	5000	5600	5600	4500	4500	4500	4500
2	БӨ	5000	5000	4800	4800	5000	5000	5000	5000	5000	5000	3500	3500	4000	4000	3500	3500	3500	3500
3	БХ	4800	4800	4800	4800	4800	4800	5300	5000	5300	5000	4200	4000	4200	4000	4200	4000	4600	4600
4	БУ	-	-	-	-	-	6500	-	6000	-	6200	-	4800	-	5100	-	4300	-	4500
5	ГО	5000	5000	5000	5000	5000	5000	5000	5000	5000	5000	4000	4000	4000	4000	4000	4000	4000	4000
6	ДО	5000	5000	5200	5200	5300	5300	6000	6000	6100	6100	4000	4000	4000	4000	4000	4000	4000	4000
7	ДД	-	-	-	-	7200	7200	7300	7300	6200	6200	5800	5800	4500	4500	3800	3800	3800	3800
8	ДУ	4500	4500	4800	4800	6400	6400	6400	6400	5900	5900	5000	5000	5000	5000	4750	4750	4200	4200
9	ЗА	5000	5000	5000	5000	5000	5000	5000	5000	5500	5500	5500	5500	4000	4000	4000	4000	4200	4200
10	ӨВ	-	-	-	-	-	-	6200	6200	5600	5600	5200	5200	4700	4700	4750	4750	4650	4650
11	ӨМ	4700	4700	4700	4700	6000	6000	5600	5600	5700	5700	3000	3000	4200	4200	4200	4200	4500	4500
12	СҮ	6000	6000	7000	7000	7000	7000	6100	6100	6300	6300	4200	4200	4200	4200	4200	4200	4200	4200
13	СЭ	-	-	-	-	-	-	-	-	-	-	-	-	-	-	-	-	-	-
14	ТӨ	-	-	6000	6000	6500	6500	6400	6400	6000	6000	4300	4300	4700	4700	4400	4400	4300	4300
15	УВ	-	-	-	-	-	-	-	4800	-	5500	-	4000	-	4200	-	4300	-	4400
16	ХО	4800	4800	4800	4800	4800	4800	5200	5200	5200	5200	5200	5200	5200	5200	4000	4000	4500	4500
17	ХӨ	4500	4500	6000	6200	4800	4800	6500	6500	6500	6500	5300	5300	6200	6200	5200	5200	5200	5200
18	ХЭ	-	-	6700	-	7200	-	6500	-	6200	-	4000	-	4000	-	4000	-	4000	-
19	ДА	4800	4800	4800	4800	6500	6500	6000	6000	5800	5800	4200	4200	4800	4800	4000	4000	4200	4200
20	УБ*	6250	-	6000	-	6200	-	6500	6500	6500	-	4800	-	4200	-	4300	-	4200	-
21	ОР	5000	4500	5000	4500	5000	4500	6300	6000	6200	6000	4500	4000	5000	4700	4800	4500	4300	4200
22	ГС	4200	4200	4200	4200	6800	-	6500	6500	6000	6000	4300	4000	4700	4300	4200	4000	4200	4000

Хүснэгт 6.

Аймаг		Ноолуур, кг		Ноолуур, кг		Ноолуур, кг		Ноолуур, кг		Ноолуур, кг		Ноолуур, кг		Ноолуур, кг		Ноолуур, кг			
		Цагаан	Бор	Цагаан	Бор	Цагаан	Бор	Цагаан	Бор	Цагаан	Бор	Цагаан	Бор	Цагаан	Бор	Цагаан	Бор		
Код	Нэр	V.16		V.23		V.30		VI.06		VI.13		VI.20		VI.27		VII.04		VII.18	
1	АР	42000	42000	44500	44500	43500	43500	42000	42000	43000	43000	44000	44000	46000	46000	46000	46000	45000	45000
2	БӨ	35000	35000	38000	38000	41000	41000	43000	43000	43500	43500	43500	43500	42000	42000	41000	41000	41000	41000
3	БХ	40000	40000	40000	40000	41000	41000	42000	42000	45000	45000	45000	45000	45000	45000	48000	45000	48000	45000
4	БУ	-	36000	-	40000	-	40000	-	40000	-	40000	-	40000	-	40000	-	40000	-	42000
5	ГО	40000	40000	41500	41500	42000	42000	43000	43000	45000	45000	45000	45000	45000	45000	45000	45000	45000	45000
6	ДО	40000	40000	40000	40000	40000	40000	39000	39000	39000	39000	39000	39000	38000	38000	43000	43000	43000	43000
7	ДД	36000	36000	36000	36000	36000	36000	35000	35000	35000	35000	35000	35000	32000	32000	30000	30000	30000	30000
8	ДУ	41500	41500	41000	41000	42000	42000	42000	42000	41000	41000	45000	45000	45000	45000	45000	45000	45000	45000
9	ЗА	44000	44000	43000	43000	43000	43000	43000	43000	44000	44000	44000	44000	44000	44000	44000	44000	44000	44000
10	ӨВ	41000	41000	41500	41500	40000	40000	43000	43000	42500	42500	40000	40000	42000	42000	45000	45000	45000	45000
11	ӨМ	38000	38000	41000	41000	41000	41000	42000	42000	43000	43000	43000	43000	45000	45000	45000	45000	45000	45000
12	СҮ	40000	40000	35000	35000	35000	35000	35000	35000	35000	35000	35000	35000	35000	35000	35000	35000	35000	35000
13	СЭ	-	-	-	-	-	-	-	-	-	-	-	-	-	-	-	-	-	-
14	ТӨ	41000	41000	40000	40000	42000	42000	44000	44000	40000	40000	40000	40000	40000	40000	42000	42000	40000	40000
15	УВ	-	41000	-	42500	-	43500	-	44000	44500	44000	45000	44500	45000	45000	45000	45000	46000	46000
16	ХО	45000	45000	45000	45000	43000	43000	42500	42500	44800	44000	44800	44000	44500	43000	44000	43000	44000	43000
17	ХӨ	48000	48000	45000	45000	48000	48000	48000	48000	47000	47000	47000	47000	47000	47000	47000	47000	47000	47000
18	ХЭ	40000	-	40000	-	40000	-	40000	-	40000	-	40000	-	40000	-	40000	-	40000	-
19	ДА	42000	42000	41000	41000	42000	42000	42000	42000	42000	42000	42000	42000	42000	42000	45000	-	45000	45000
20	УБ*	40000	-	42000	-	42500	-	43500	-	43000	-	43500	-	43000	-	43000	-	47000	-
21	ОР	40000	38000	40000	38000	40000	38000	42000	40000	42000	40000	45000	42000	45000	42000	45000	42000	45000	42000
22	ГС	38000	35000	40000	35000	40000	35000	40000	35000	40000	35000	38000	32000	41000	32000	41000	32000	42000	35000