

ТАНИЛЦУУЛГА

*Хүнсний гол нэрийн барааны үнэ,
2013 оны 12-р сарын 4-ний байдлаар*

2013 оны 12-р сарын 4-ний байдлаар хүнсний гол нэрийн барааны үнийг өмнөх сарын дундаж үнэтэй харьцуулахад 0.9 хувиар өсч, өмнөх 7 хоногийнхтой 0.1 хувиар буурсан байна.

Махны дундаж үнэ: 2013 оны 12-р сарын 4-ний байдлаар хонины ястай махны үнэ өмнөх сарынхаас 1.0 хувь, үхрийн цул мах 2.1 хувь, үхрийн ястай мах 0.9 хувь, ямааны мах 1.8 хувиар буурч, адууны мах 0.2 хувиар өссөн байна.

Өмнөх 7 хоногийн дундаж үнэтэй харьцуулахад хонины ястай махны үнэ 0.2 хувь, үхрийн ястай мах 0.6 хувь, үхрийн цул мах 1.3 хувь, адууны мах 0.9 хувь, ямааны мах 0.5 хувиар буурчээ.

2013 оны 12-р сарын 4-ний байдлаар 1 кг хонины /ястай/ мах дунджаар 6630 төгрөг, хонины цул мах 6780 төгрөг, үхрийн /ястай/ мах 7645 төгрөг, үхрийн цул мах 8965 төгрөг, ямааны мах 4900 төгрөг, адууны мах 5760 төгрөгийн үнэтэй байв (Зураг 1; 2).

Зураг 1. Ястай махны жижиглэн худалдааны дундаж үнэ **Зураг 2.** Цул махны жижиглэн худалдааны дундаж үнэ

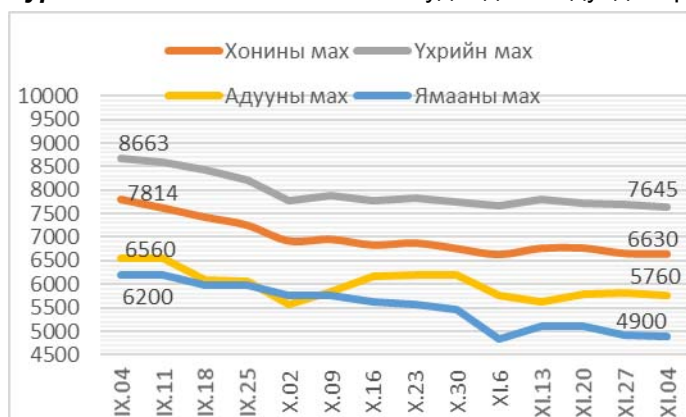

Гурилын үнэ: 2013 оны 12-р сарын 4-ний байдлаар дээдийн дээд зэргийн савласан гурилын үнэ өмнөх сарынхаас 0.7 хувь, өмнөх 7 хоногийнхоос 0.7 хувиар буурсан байна. Дээд зэргийн савласан гурилын үнэ өмнөх сарынхаас болон өмнөх 7 хоногийнхоос өөрчлөлтгүй байлаа. 1-р зэргийн задгай гурилын үнэ өмнөх сарынхаас 0.7 хувиар өсч, өмнөх 7 хоногийнхоос өөрчлөлтгүй байв. 2-р зэргийн савласан гурилын үнэ өмнөх сарынхаас болон өмнөх 7 хоногийнхоос өөрчлөлтгүй байна.

Будаа, элсэн чихрийн дундаж үнэ: 2013 оны 12-р сарын 4-ний байдлаар элсэн чихрийн үнэ өмнөх сарынхаас 0.3 хувь, өмнөх 7 хоногийнхоос 0.3 хувиар өссөн байв.

Цагаан будааны үнэ өмнөх сарынхаас болон өмнөх 7 хоногийнхоос өөрчлөлтгүй байна. (Зураг 3).

Зураг 3

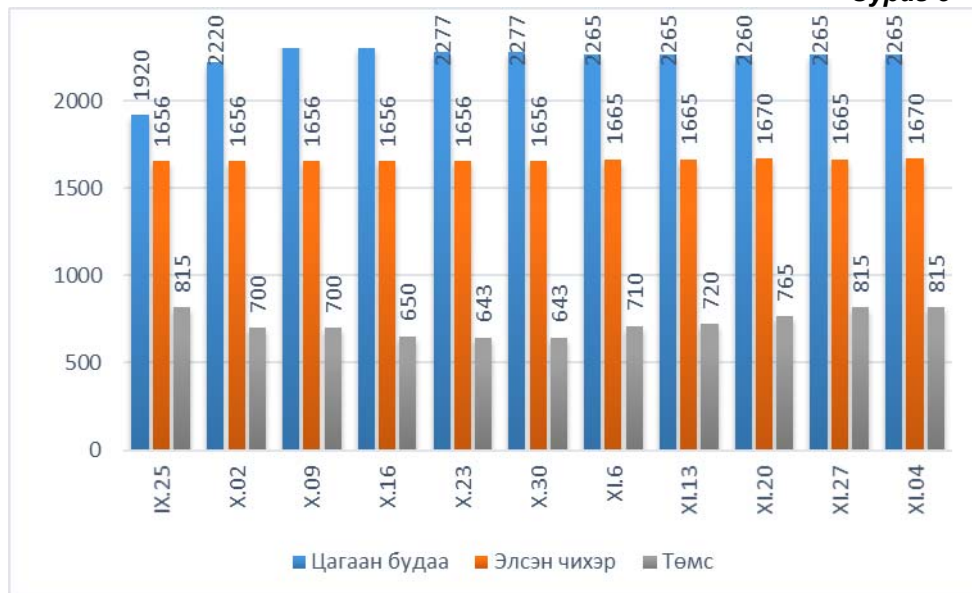

Төмс, хүнсний ногооны дундаж үнэ: 2013 оны 12-р сарын 4-ний байдлаар төмс, хүнсний ногооны үнийг өмнөх сарын дундаж үнэтэй харьцуулахад лууван 15.9 хувь, байцаа 15.7 хувь, манжин 15.7 хувь, төмс 8.7 хувиар өсч, сонгино 0.4 хувиар буурчээ.

Өмнөх 7 хоногийнхоос байцааны үнэ 3.3 хувь, лууван 2.8 хувиар өсч, манжин 3.6 хувиар буурч, төмс, сонгино өөрчлөлтгүй байлаа.

Сүү, өндөг, ургамлын болон цөцгийн тосны дундаж үнэ: 2013 оны 12-р сарын 4-ний байдлаар өмнөх сарынхаас задгай сүүний үнэ 3.6 хувь, “Элекстер” /0.5 л/ савласан сүүний үнэ 1.2 хувиар өсч, савласан /1 литрийн/ сүүний үнэ өөрчлөлтгүй, өмнөх 7 хоногийнхоос савласан /1 литрийн/ сүүний үнэ 0.5 хувиар буурч, задгай сүүний үнэ, “Элекстер” /0.5 л/ савласан сүүний үнэ өөрчлөлтгүй байна.

Ургамлын тосны үнэ өмнөх сарынхаас болон өмнөх 7 хоногийнхоос өөрчлөлтгүй байв. Цөцгийн тосны үнэ өмнөх сарынхаас болон өмнөх 7 хоногийнхоос өөрчлөлтгүй байна.

Өндөгний үнэ өмнөх сарынхаас 5.3 хувь, өмнөх 7 хоногийнхоос 1.3 хувиар өсчээ.

Хүнсний гол нэрийн барааны үнэ, аймгаар

Хүнсний гол нэрийн барааны 7 хоногийн үнийн судалгаанд аймгийн төвүүдээс гурил, мах, цагаан будаа, малын сүү, элсэн чихрийн үнийг судалдаг (Хавсралт хүснэгт 3).

Гурилын үнэ: 2013 оны 12-р сарын 4-ний байдлаар аймгийн төвүүдийн хүнсний зах, дэлгүүрт хэрэглээ ихтэй 1-р зэргийн гурилын үнэ 640-1100 төгрөгийн хооронд худалдаалагдаж байна. Гурилын үнэ өмнөх 7 хоногийнхоос Баян-Өлгий, Орхон аймагт 10 төгрөгөөр өсч, бусад аймагт өөрчлөлтгүй байна.

Дорнод аймагт 1-р зэргийн гурилын үнэ хямд буюу 640 төгрөг байхад, Завхан аймагт 1100 төгрөг байгаа нь өндөр үнэ байна.

Махны үнэ: 2013 оны 12-р сарын 4-ний байдлаар хонины махны үнэ өмнөх 7 хоногийнхоос Говь-Алтай, Орхон, Говьсүмбэр, Дархан-Уул, Өмнөговь аймагт 100-200 төгрөгөөр буурч, Увс, Баянхонгор, Дорноговь аймагт 50-270 төгрөгөөр өссөн байна.

Хонины махны үнэ Сэлэнгэ аймагт 7000 төгрөг байгаа нь өндөр бөгөөд Баян-Өлгий аймагт 5000 төгрөг байгаа нь хамгийн хямд үнэ байв.

Үхрийн махны үнэ өмнөх 7 хоногийнхоос Орхон, Хөвсгөл, Говьсүмбэр, Дархан-Уул, Дорноговь аймагт 100-500 төгрөгөөр буурч, Увс, Баянхонгор, Хэнтий аймагт 130-500 төгрөгөөр өссөн байна. Үхрийн махны үнэ Дорноговь аймагт 8500 төгрөг байгаа нь хамгийн өндөр үнэ бөгөөд Баян-Өлгий аймагт 5000 төгрөгөөр худалдаалагдсан нь хямд үнэ байв.

Ямааны махны үнэ Говьсүмбэр, Дархан-Уул, Төв аймагт 200-300 төгрөгөөр буурч, Говь-Алтай, Увс, Дорноговь аймагт 30-300 төгрөгөөр . Ямааны мах Сүхбаатар аймагт хямд буюу 4250 төгрөг байхад Ховд, Хөвсгөл, Өмнөговь, Сэлэнгэ аймагт 6000 төгрөг байгаа нь хамгийн өндөр үнэ байна.

Малын сүүний үнэ: 2013 оны 12-р сарын 4-ний байдлаар малын сүү аймагт 1000-2800 төгрөгийн үнэтэй худалдаалагдсан байна. Сүүний үнэ Увс, Дархан-Уул, Дорнод аймагт 100-200 төгрөгөөр өссөн байна. Өмнөговь аймагт хамгийн /2800 төг/ өндөр үнэтэй байна.

Цагаан будаа, элсэн чихрийн үнэ: 2013 оны 12-р сарын 4-ний байдлаар цагаан будааны үнэ өмнөх 7 хоногийнхоос Өмнөговь, Дорнод аймагт 70-100 төгрөгөөр өссөн байна. Нийт аймагт цагаан будаа 1 кг нь 1800-2400 төгрөгийн хооронд худалдаалагдаж байна.

Элсэн чихрийн үнэ өмнөх 7 хоногийнхоос бүх аймагт өөрчлөлтгүй байлаа. Элсэн чихэр 1 кг нь 1500-2000 төгрөгийн хооронд худалдаалагдаж байна.

Улаанбаатар хотын гол нэрийн зарим барааны үнэ, үнийн индекс

(2013 оны 12-р сарын 4-ний байдлаар өмнөх сар болон 7 хоногийн дундаж үнэтэй харьцуулснаар)

Хүснэгт 1.

| № | Барааны нэр | | 2013 он | | | XII - 04 | XII - 04 |
|------------|--------------------------------------|----------------------------|------------|-----------|-----------|--------------|-------------|
| | | | 11 сарын | | 12 сарын | % | % |
| | | | дундаж үнэ | 27-ны үнэ | 04-ны үнэ | XI сар | XI - 27 |
| 1 | "Алтан тариа" гурил | дээдийн дээд, савласан, кг | 1480 | 1480 | 1470 | 99.3 | 99.3 |
| | | дээд, савласан, кг | 1 085 | 1 085 | 1 085 | 100.0 | 100.0 |
| | | 1 зэрэг, задгай, кг | 745 | 750 | 750 | 100.7 | 100.0 |
| | | 2-р зэрэг, савласан | 590 | 590 | 590 | 100.0 | 100.0 |
| 2 | Талх | "Атар", 600 гр | 840 | 840 | 840 | 100.0 | 100.0 |
| | | "Зууван чех", 600 гр | 930 | 930 | 930 | 100.0 | 100.0 |
| 3 | Цагаан будаа, кг | | 2 265 | 2 265 | 2 265 | 100.0 | 100.0 |
| 4 | Хонины мах, ястай, кг | | 6 695 | 6 645 | 6 630 | 99.0 | 99.8 |
| 5 | Үхрийн мах, ястай, кг | | 7 715 | 7 690 | 7 645 | 99.1 | 99.4 |
| 6 | Үхрийн мах, цул, кг | | 9 155 | 9 080 | 8 965 | 97.9 | 98.7 |
| 7 | Адууны мах, ястай, кг | | 5 750 | 5 815 | 5 760 | 100.2 | 99.1 |
| 8 | Ямааны мах, ястай, кг | | 4 990 | 4 925 | 4 900 | 98.2 | 99.5 |
| 9 | Сүү | задгай, л | 1 400 | 1 450 | 1 450 | 103.6 | 100.0 |
| | | "Элекстер", 0.5 л | 855 | 865 | 865 | 101.2 | 100.0 |
| | | "Шинэ Сүү", л | 2 000 | 2 010 | 2 000 | 100.0 | 99.5 |
| 10 | Тараг, савласан, 900 гр, "Цөцгийтэй" | | 1 980 | 1 995 | 1 980 | 100.0 | 99.2 |
| 11 | Цөцгийн тос, 250 гр | | 2 245 | 2 245 | 2 245 | 100.0 | 100.0 |
| 12 | Ургамлын тос, "Кларина", л | | 3 115 | 3 115 | 3 115 | 100.0 | 100.0 |
| 13 | Элсэн чихэр, кг | | 1 665 | 1 665 | 1 670 | 100.3 | 100.3 |
| 14 | Ногоон цай, савласан, 2 кг | | 4 395 | 4 505 | 4 505 | 102.5 | 100.0 |
| 15 | Өндөг, ш | | 380 | 395 | 400 | 105.3 | 101.3 |
| 16 | Алим, "Фүжи" сортын, кг | | 3 570 | 3 570 | 3 570 | 100.0 | 100.0 |
| 17 | Төмс, дотоод, кг | | 750 | 815 | 815 | 108.7 | 100.0 |
| 18 | Лууван, дотоод, кг | | 1 100 | 1 240 | 1 275 | 115.9 | 102.8 |
| 19 | Байцаа, импортын, кг | | 1 080 | 1 210 | 1 250 | 115.7 | 103.3 |
| 20 | Манжин, дотоод | | 1 400 | 1 680 | 1 620 | 115.7 | 96.4 |
| 21 | Сонгино, бөөрөнхий, импортын, кг | | 1 295 | 1 290 | 1 290 | 99.6 | 100.0 |
| 22 | Шатахуун | Аи-80 автобензин, л | 1 530 | 1 530 | 1 530 | 100.0 | 100.0 |
| | | Аи-92 автобензин, л | 1 620 | 1 620 | 1 620 | 100.0 | 100.0 |
| | | Дизелийн түлш, л | 1 750 | 1 750 | 1 750 | 100.0 | 100.0 |
| ДҮН | | | | | | 100.9 | 99.9 |

2013 оны 12-р сарын 4-ний байдлаар гол нэрийн барааны үнийг өмнөх сарын дундаж үнэтэй харьцуулахад 0.9 хувиар өсч, өмнөх 7 хоногийнхтой харьцуулахад 0.1 хувиар буурсан байв.

Улаанбаатар хотын хүнсний гол нэрийн барааны үнэ, хүнсний зах, дэлгүүрээр

2013 оны 12-р сарын 4-ний байдлаар

Хүснэгт 2.

| | | хэмжих нэгж | "Баянзүрх" зах | "Замбала" Супер-маркет | "Хүчит шонхор" зах | "Бөмбөгөр" ХТ | "Меркури" зах | "Барс" ХТ | "Таван эрдэнэ" зах | "Хар хорин" зах | "Марко" Супер-маркет | "Макс" Супер-маркет | Дундаж үнэ | |
|----|------------------------------|--------------|----------------|------------------------|--------------------|---------------|---------------|-----------|--------------------|-----------------|----------------------|---------------------|------------|------|
| 1 | "Алтан тариа" задгай гурил | дээд | кг | 1000 | 1105 | 1100 | 950 | 950 | 1100 | 1000 | | 1222 | 1055 | |
| | | 1-р зэрэг | кг | 750 | 745 | 750 | 700 | 650 | 850 | 750 | | 817 | 750 | |
| 2 | "Алтан тариа" савласан гурил | дээдийн дээд | кг | 1400 | 1550 | 1400 | 1400 | 1800 | 1300 | 1500 | 1400 | | 1460 | 1470 |
| | | дээд | кг | 1100 | 1120 | 1100 | 950 | 1200 | 1000 | 1100 | 1000 | | 1190 | 1085 |
| | | 1-р зэрэг | кг | 750 | 780 | 750 | 650 | 900 | 700 | 850 | 750 | | 840 | 775 |
| | | 2-р зэрэг | кг | 600 | 580 | 550 | 550 | 800 | 500 | 550 | 600 | 600 | 580 | 590 |
| 3 | "Алейка" дээд гурил | кг | 1400 | 1452 | 1400 | 1100 | 1500 | 1200 | 1350 | 1400 | 1450 | 1306 | 1355 | |
| 4 | Сүү | Сүү ХК 1л | л | 2000 | | 1900 | 2000 | 2200 | 1850 | 2000 | 2000 | | 2050 | 2000 |
| | | Сүү ХК 0.5л | л | 850 | | 800 | 850 | 1000 | 800 | 950 | 800 | | 850 | 865 |
| | | Задгай | л | | | 1500 | | | | | 1400 | | | 1450 |
| 5 | Тараг, Цөцгийтэй | л | 2000 | | 1900 | 2000 | 2200 | 1850 | 2000 | 1900 | | 1990 | 1980 | |
| 6 | Талх | Атар | ш | 850 | | 850 | 800 | 900 | 800 | 800 | 850 | 850 | 840 | |
| | | Зууван чех | ш | 900 | 950 | 900 | 830 | 1100 | 900 | 950 | 830 | 970 | 950 | 930 |
| 7 | Будаа | цагаан | кг | 2200 | | 2200 | 2200 | | 2200 | 2500 | 2200 | | 2340 | 2265 |
| | | шар | кг | 1500 | | 1500 | 1500 | | 1500 | 1500 | 1500 | | 1920 | 1560 |
| 8 | Цөцгийн тос, 250 гр | кг | 2300 | | 2000 | 2300 | 3000 | 2250 | 2200 | 2000 | 2100 | 2050 | 2245 | |
| 9 | Ургамлын тос | л | 3000 | 3080 | 3000 | 3000 | 3300 | 3000 | 3200 | 3000 | | 3450 | 3115 | |
| 10 | Ногоон цай, Гүрж | кг | 4200 | 4320 | 4800 | 4600 | | 4500 | 4500 | 4600 | 4200 | 4820 | 4505 | |
| 11 | Элсэн чихэр | кг | 1600 | | 1500 | 1500 | 1900 | 1500 | 1600 | 1700 | 1800 | 1900 | 1670 | |
| 12 | Хонины мах | ястай | кг | 5700 | | 5700 | 6000 | 9500 | 6800 | 7500 | 5800 | 7000 | 5700 | 6630 |
| | | цул | кг | 6800 | | 6700 | | | 7000 | | 6800 | | 6600 | 6780 |
| 13 | Үхрийн мах | ястай | кг | 6800 | | 6700 | 7500 | 9500 | 7500 | 8500 | 6800 | 8500 | 7000 | 7645 |
| | | цул | кг | 8000 | | 8000 | 9500 | 10500 | 8500 | 9500 | 8000 | 10000 | 8700 | 8965 |
| 14 | Адууны мах, ястай | кг | 5300 | | 5200 | 6000 | | | 6800 | 5500 | | | 5760 | |
| 15 | Ямааны мах, ястай | кг | 4800 | | 4800 | 5200 | | | | 4800 | | | 4900 | |
| 17 | Төмс, монгол | кг | 700 | 1000 | 800 | 900 | 1000 | 700 | 800 | 600 | 800 | 850 | 815 | |
| 18 | Лууван, монгол | кг | 1200 | 1200 | 1000 | 1200 | 1800 | 1200 | 1200 | 1200 | 1500 | | 1275 | |
| 20 | Байцаа, монгол | кг | 1200 | 1200 | 1000 | 1200 | 1500 | 1500 | 1500 | 1000 | 1200 | 1200 | 1250 | |
| 21 | Манжин, монгол | кг | 1500 | 1800 | 1500 | 1800 | 2000 | 1500 | 1500 | 1500 | 1500 | | 1620 | |
| 22 | Сонгино, хятад бөөрөнхий | кг | 1200 | 1300 | 1200 | 1300 | 1500 | 1000 | 1500 | 1200 | 1500 | 1200 | 1290 | |
| 23 | Алим, фүжи | кг | 3200 | 4500 | 3500 | 3000 | 3500 | 3000 | 3500 | 3500 | 3500 | 4500 | 3570 | |
| 24 | Өндөг, ОХУ | ш | 400 | 420 | 380 | 380 | 400 | 380 | 380 | 380 | 450 | 435 | 400 | |

Аймгийн төвүүдэд зарагдаж байгаа хүнсний гол нэрийн барааны үнэ, 2013 оны 12-р сарын 4-ний байдлаар

| Аймаг | Хонины мах | | | | | | | | | |
|--------------------|-----------------|------------|-------------|-------------|-------------|------------|-------------|-------------|-------------|-------------|
| | 11 сарын дундаж | 10 сарын 9 | 10 сарын 16 | 10 сарын 23 | 10 сарын 30 | 11 сарын 6 | 11 сарын 13 | 11 сарын 20 | 11 сарын 27 | 12 сарын 04 |
| Баруун бүс | | | | | | | | | | |
| Баян-Өлгий | 5 000 | 5 000 | 5 000 | 5 000 | 5 000 | 5 000 | 5 000 | 5 000 | 5 000 | 5 000 |
| Говь-Алтай | 5 400 | 5 500 | 5 500 | 5 500 | 5 300 | 5 300 | 5 500 | 5 500 | 5 300 | 5 200 |
| Завхан | 7 000 | 7 000 | 7 000 | 7 000 | 7 500 | 7 500 | 7 000 | 7 000 | 6 500 | 6 500 |
| Увс | 5 543 | 5 670 | 5 500 | 5 500 | 5 500 | 5 500 | 5 670 | 5 500 | 5 500 | 5 770 |
| Ховд | 6 650 | 6 800 | 6 800 | 6 500 | 6 800 | 6 800 | 6 500 | 6 800 | 6 500 | 6 500 |
| Хангайн бүс | | | | | | | | | | |
| Архангай | 5 950 | 6 500 | 6 500 | 6 000 | 6 000 | 5 800 | 6 000 | 6 000 | 6 000 | 6 000 |
| Баянхонгор | 5 125 | 4 800 | 4 800 | 4 800 | 4 700 | 5 000 | 5 000 | 5 300 | 5 200 | 5 400 |
| Булган | 6 500 | 7 000 | 7 000 | 7 000 | 7 000 | 6 500 | 6 500 | 6 500 | 6 500 | 6 500 |
| Орхон | 6 483 | 6 600 | 6 530 | 6 530 | 6 430 | 6 430 | 6 500 | 6 500 | 6 500 | 6 330 |
| Өвөрхангай | 5 500 | 5 600 | 5 800 | 5 600 | 5 700 | 5 500 | 5 500 | 5 500 | 5 500 | 5 500 |
| Хөвсгөл | 6 750 | 6 500 | 6 500 | 6 500 | 6 500 | 7 000 | 7 000 | 6 500 | 6 500 | 6 500 |
| Төвийн бүс | | | | | | | | | | |
| Говьсүмбэр | 5 650 | 5 800 | 5 800 | 5 800 | 5 800 | 5 800 | 5 500 | 5 800 | 5 500 | 5 300 |
| Дархан-Уул | 6 225 | 6 400 | 6 500 | 6 400 | 6 250 | 6 200 | 6 100 | 6 300 | 6 300 | 6 200 |
| Дорноговь | 5 763 | 6 000 | 6 000 | 6 000 | 6 000 | 6 000 | 5 750 | 5 650 | 5 650 | 5 700 |
| Дундговь | 5 800 | 6 000 | 6 000 | 5 800 | 5 800 | 5 800 | 5 800 | 5 800 | 5 800 | 5 800 |
| Өмнөговь | 7 000 | 7 000 | 7 000 | 7 000 | 7 000 | 7 000 | 7 000 | 7 000 | 7 000 | 6 800 |
| Сэлэнгэ | 7 000 | 6 800 | 6 800 | 7 000 | 7 000 | 7 000 | 7 000 | 7 000 | 7 000 | 7 000 |
| Төв | 6 000 | 6 500 | 6 500 | 6 500 | 6 500 | 6 000 | 6 000 | 6 000 | 6 000 | 6 000 |
| Зүүн бүс | | | | | | | | | | |
| Дорнод | 6 400 | 6 170 | 6 330 | 6 300 | 6 200 | 6 300 | 6 300 | 6 500 | 6 500 | 6 500 |
| Сүхбаатар | 5 438 | 6 000 | 6 000 | 5 500 | 5 500 | 5 500 | 5 250 | 5 500 | 5 500 | 5 500 |
| Хэнтий | 6 500 | 6 500 | 6 500 | 6 500 | 6 500 | 6 500 | 6 500 | 6 500 | 6 500 | 6 500 |

Буурсан үнэ
 Өссөн үнэ

Улаанбаатар хотын автобензин, дизель, хийн түлшний дундаж үнэ, шатахуун түгээх станцаар
(2013 оны 12-р сарын 4-ний байдлаар)

| | | Жаст ойл | Петровис | Магнай трейд | Сод монгол | Шунхлай |
|---|-------------|----------|----------|--------------|------------|---------|
| 1 | Аи-95 | | 1850 | | 1850 | 1850 |
| 2 | Аи-80 | 1530 | 1530 | 1530 | 1530 | 1530 |
| 3 | Аи-92 | 1620 | 1620 | 1620 | 1620 | 1620 |
| 4 | Мон-93 | | 1620 | | | |
| 5 | Дизель түлш | 1750 | 1750 | 1750 | 1750 | 1750 |

| Аймаг | Үхрийн мах | | | | | | | | | |
|--------------------|-----------------|------------|-------------|-------------|-------------|------------|-------------|-------------|-------------|-------------|
| | 11 сарын дундаж | 10 сарын 9 | 10 сарын 16 | 10 сарын 23 | 10 сарын 30 | 11 сарын 6 | 11 сарын 13 | 11 сарын 20 | 11 сарын 27 | 12 сарын 04 |
| Баруун бүс | | | | | | | | | | |
| Баян-Өлгий | 5 000 | 5 000 | 5 000 | 5 000 | 5 000 | 5 000 | 5 000 | 5 000 | 5 000 | 5 000 |
| Говь-Алтай | 8 000 | 8 000 | 8 000 | 8 000 | 8 000 | 8 000 | 8 000 | 8 000 | 8 000 | 8 000 |
| Завхан | 8 000 | 8 000 | 8 000 | 8 000 | 8 000 | 8 000 | 8 000 | 8 000 | 8 000 | 8 000 |
| Увс | 5 775 | 5 770 | 5 800 | 5 870 | 5 800 | 5 800 | 5 700 | 5 800 | 5 800 | 5 930 |
| Ховд | 6 825 | 6 500 | 6 500 | 6 500 | 6 800 | 6 800 | 7 000 | 7 000 | 6 500 | 6 500 |
| Хангайн бүс | | | | | | | | | | |
| Архангай | 7 500 | 7 500 | 7 500 | 7 500 | 7 000 | 7 500 | 7 500 | 7 500 | 7 500 | 7 500 |
| Баянхонгор | 6 800 | 6 500 | 6 500 | 6 500 | 6 500 | 6 700 | 7 000 | 6 800 | 7 200 | 7 200 |
| Булган | 7 125 | 7 500 | 7 500 | 7 500 | 7 500 | 7 000 | 7 000 | 7 500 | 7 500 | 7 500 |
| Орхон | 7 215 | 7 500 | 7 170 | 7 170 | 7 170 | 7 170 | 7 230 | 7 230 | 7 230 | 7 100 |
| Өвөрхангай | 7 000 | 7 500 | 7 500 | 7 000 | 7 000 | 7 000 | 7 000 | 7 000 | 7 000 | 7 000 |
| Хөвсгөл | 7 000 | 7 000 | 7 000 | 6 500 | 6 500 | 7 000 | 7 000 | 7 000 | 7 000 | 6 500 |
| Төвийн бүс | | | | | | | | | | |
| Говьсүмбэр | 6 900 | 7 000 | 7 000 | 7 000 | 7 000 | 7 000 | 6 800 | 7 000 | 6 800 | 6 700 |
| Дархан-Уул | 6 900 | 7 100 | 7 100 | 7 100 | 6 600 | 6 600 | 6 700 | 7 150 | 7 150 | 7 000 |
| Дорноговь | 8 588 | 8 500 | 8 670 | 8 830 | 8 500 | 8 750 | 8 500 | 8 500 | 8 600 | 8 500 |
| Дундговь | - | - | - | - | - | - | - | - | - | - |
| Өмнөговь | - | - | - | - | - | - | - | - | - | - |
| Сэлэнгэ | 8 000 | 7 500 | 7 500 | 8 000 | 8 000 | 8 000 | 8 000 | 8 000 | 8 000 | 8 000 |
| Төв | 7 500 | 7 500 | 7 500 | 7 500 | 7 500 | 7 500 | 7 500 | 7 500 | 7 500 | 7 500 |
| Зүүн бүс | | | | | | | | | | |
| Дорнод | 7 450 | 7 330 | 7 600 | 7 500 | 7 500 | 7 500 | 7 500 | 7 300 | 7 500 | 7 500 |
| Сүхбаатар | 6 188 | 6 500 | 6 500 | 6 000 | 6 000 | 6 000 | 6 250 | 6 250 | 6 250 | 6 250 |
| Хэнтий | 7 625 | 8 500 | 8 000 | 7 500 | 7 500 | 7 500 | 7 500 | 8 000 | 7 500 | 8 000 |

| Аймаг | Ямааны мах | | | | | | | | | |
|--------------------|-----------------|------------|-------------|-------------|-------------|------------|-------------|-------------|-------------|-------------|
| | 11 сарын дундаж | 10 сарын 9 | 10 сарын 16 | 10 сарын 23 | 10 сарын 30 | 11 сарын 6 | 11 сарын 13 | 11 сарын 20 | 11 сарын 27 | 12 сарын 04 |
| Баруун бүс | | | | | | | | | | |
| Баян-Өлгий | 4 500 | 4 500 | 4 500 | 4 000 | 4 500 | 4 500 | 4 500 | 4 500 | 4 500 | 4 500 |
| Говь-Алтай | 4 325 | 4 500 | 4 500 | 4 500 | 4 500 | 4 300 | 4 500 | 4 500 | 4 000 | 4 300 |
| Завхан | 6 000 | 6 000 | 6 000 | 6 000 | 6 500 | 6 500 | 6 000 | 6 000 | 5 500 | 5 500 |
| Увс | 4 950 | 4 800 | 5 000 | 5 000 | 5 000 | 5 000 | 5 000 | 5 000 | 4 800 | 4 830 |
| Ховд | 6 000 | 6 000 | 6 000 | 6 000 | 6 000 | 6 000 | 6 000 | 6 000 | 6 000 | 6 000 |
| Хангайн бүс | | | | | | | | | | |
| Архангай | 5 000 | 5 500 | 5 500 | 5 500 | 5 000 | 5 000 | 5 000 | 5 000 | 5 000 | 5 000 |
| Баянхонгор | 4 300 | 4 500 | 4 500 | 4 000 | 4 200 | 4 200 | 4 200 | 4 500 | 4 300 | 4 300 |
| Булган | 5 250 | 6 000 | - | - | 6 000 | 5 000 | 5 500 | 5 500 | 5 000 | 5 000 |
| Орхон | 5 000 | 5 800 | 5 500 | 5 500 | 5 300 | 5 000 | 5 000 | 5 000 | 5 000 | 5 000 |
| Өвөрхангай | 4 725 | 5 100 | 5 300 | 5 000 | 4 900 | 4 800 | 4 800 | 4 800 | 4 500 | 4 500 |
| Хөвсгөл | 6 000 | 6 000 | 6 000 | 6 000 | 6 000 | 6 000 | 6 000 | 6 000 | 6 000 | 6 000 |
| Төвийн бүс | | | | | | | | | | |
| Говьсүмбэр | 4 650 | 5 000 | 5 000 | 4 800 | 5 000 | 4 800 | 4 500 | 4 800 | 4 500 | 4 300 |
| Дархан-Уул | 5 238 | 5 600 | 5 800 | 5 700 | 5 250 | 5 250 | 5 100 | 5 300 | 5 300 | 5 000 |
| Дорноговь | 4 775 | 5 000 | 5 000 | 4 970 | 4 970 | 5 000 | 4 700 | 4 700 | 4 700 | 4 800 |
| Дундговь | 5 500 | 5 500 | 5 500 | 5 500 | 5 500 | 5 500 | 5 500 | 5 500 | 5 500 | 5 500 |
| Өмнөговь | 6 000 | 6 000 | 6 000 | 6 000 | 6 000 | 6 000 | 6 000 | 6 000 | 6 000 | 6 000 |
| Сэлэнгэ | 6 000 | 5 500 | 5 500 | 6 000 | 6 000 | 6 000 | 6 000 | 6 000 | 6 000 | 6 000 |
| Төв | 5 375 | 5 700 | 6 000 | 5 500 | 5 500 | 5 500 | 5 500 | 5 250 | 5 250 | 5 000 |
| Зүүн бүс | | | | | | | | | | |
| Дорнод | 5 575 | 5 500 | 5 930 | 5 600 | 5 500 | 5 500 | 5 800 | 5 500 | 5 500 | 5 500 |
| Сүхбаатар | 4 250 | 4 500 | 4 500 | 4 500 | 4 500 | 4 500 | 4 000 | 4 250 | 4 250 | 4 250 |
| Хэнтий | 5 375 | 6 000 | 6 000 | 6 000 | 6 000 | 5 000 | 5 500 | 6 000 | 5 000 | 5 000 |

| Аймаг | Цагаан будаа | | | | | | | | | |
|--------------------|-----------------|------------|-------------|-------------|-------------|------------|-------------|-------------|-------------|-------------|
| | 11 сарын дундаж | 10 сарын 9 | 10 сарын 16 | 10 сарын 23 | 10 сарын 30 | 11 сарын 6 | 11 сарын 13 | 11 сарын 20 | 11 сарын 27 | 12 сарын 04 |
| Баруун бүс | | | | | | | | | | |
| Баян-Өлгий | 2 050 | 2 000 | 2 000 | 2 130 | 2 070 | 2 070 | 2 070 | 2 030 | 2 030 | 2 030 |
| Говь-Алтай | 2 000 | 2 000 | 2 000 | 2 000 | 2 000 | 2 000 | 2 000 | 2 000 | 2 000 | 2 000 |
| Завхан | 2 000 | 2 000 | 2 000 | 2 000 | 2 000 | 2 000 | 2 000 | 2 000 | 2 000 | 2 000 |
| Увс | 2 100 | 2 100 | 2 100 | 2 100 | 2 100 | 2 100 | 2 100 | 2 100 | 2 100 | 2 100 |
| Ховд | 1 800 | 1 800 | 1 800 | 1 800 | 1 800 | 1 800 | 1 800 | 1 800 | 1 800 | 1 800 |
| Хангайн бүс | | | | | | | | | | |
| Архангай | 2 200 | 2 200 | 2 200 | 2 300 | 2 250 | 2 200 | 2 200 | 2 200 | 2 200 | 2 200 |
| Баянхонгор | 2 100 | 2 200 | 2 000 | 2 000 | 2 000 | 2 100 | 2 100 | 2 100 | 2 100 | 2 100 |
| Булган | 2 150 | 2 000 | 2 000 | 2 200 | 2 200 | 2 200 | 2 000 | 2 200 | 2 200 | 2 200 |
| Орхон | 2 070 | 2 170 | 2 170 | 2 170 | 2 170 | 2 070 | 2 070 | 2 070 | 2 070 | 2 070 |
| Өвөрхангай | 2 150 | 2 200 | 2 200 | 2 200 | 2 200 | 2 200 | 2 200 | 2 100 | 2 100 | 2 100 |
| Хөвсгөл | 2 400 | 2 200 | 2 200 | 2 400 | 2 400 | 2 400 | 2 400 | 2 400 | 2 400 | 2 400 |
| Төвийн бүс | | | | | | | | | | |
| Говьсүмбэр | 2 100 | 2 100 | 2 100 | 2 100 | 2 100 | 2 100 | 2 100 | 2 100 | 2 100 | 2 100 |
| Дархан-Уул | 2 200 | 2 200 | 2 200 | 2 200 | 2 200 | 2 200 | 2 200 | 2 200 | 2 200 | 2 200 |
| Дорноговь | 2 000 | 2 000 | 2 000 | 2 000 | 2 000 | 2 000 | 2 000 | 2 000 | 2 000 | 2 000 |
| Дундговь | 2 150 | 2 000 | 2 000 | 2 100 | 2 200 | 2 200 | 2 200 | 2 100 | 2 100 | 2 100 |
| Өмнөговь | 2 000 | 2 070 | 2 030 | 2 030 | 2 000 | 2 000 | 2 000 | 2 000 | 2 000 | 2 070 |
| Сэлэнгэ | 2 075 | 2 000 | 2 000 | 2 000 | 2 000 | 2 000 | 2 100 | 2 100 | 2 100 | 2 100 |
| Төв | 2 100 | 2 100 | 2 100 | 2 100 | 2 100 | 2 100 | 2 100 | 2 100 | 2 100 | 2 100 |
| Зүүн бүс | | | | | | | | | | |
| Дорнод | 1 725 | 1 700 | 1 730 | 1 700 | 1 700 | 1 700 | 1 700 | 1 700 | 1 800 | 1 900 |
| Сүхбаатар | 1 925 | 2 170 | 2 170 | 2 170 | 2 000 | 2 000 | 1 900 | 1 900 | 1 900 | 1 900 |
| Хэнтий | 2 150 | 2 000 | 2 000 | 2 000 | 2 000 | 2 000 | 2 200 | 2 200 | 2 200 | 2 200 |

| Аймаг | Сүү /савлаагүй/ | | | | | | | | | |
|--------------------|-----------------|------------|-------------|-------------|-------------|------------|-------------|-------------|-------------|-------------|
| | 11 сарын дундаж | 10 сарын 9 | 10 сарын 16 | 10 сарын 23 | 10 сарын 30 | 11 сарын 6 | 11 сарын 13 | 11 сарын 20 | 11 сарын 27 | 12 сарын 04 |
| Баруун бүс | | | | | | | | | | |
| Баян-Өлгий | 1 500 | 1 500 | 1 500 | 1 500 | 1 300 | 1 500 | 1 500 | 1 500 | 1 500 | 1 500 |
| Говь-Алтай | 1 675 | 1 500 | 1 500 | 1 600 | 1 600 | 1 600 | 1 500 | 1 800 | 1 800 | 1 800 |
| Завхан | 1 775 | 1 500 | 1 500 | 1 500 | 1 500 | 1 500 | 1 800 | 1 800 | 2 000 | 2 000 |
| Увс | 1 050 | 900 | 900 | 900 | 1 000 | 1 000 | 1 000 | 1 000 | 1 200 | 1 330 |
| Ховд | 1 450 | 1 000 | 1 000 | 1 000 | 1 000 | 1 300 | 1 500 | 1 500 | 1 500 | 1 500 |
| Хангайн бүс | | | | | | | | | | |
| Архангай | 1 300 | 1 000 | 1 000 | 1 300 | 1 400 | 1 300 | 1 300 | 1 300 | 1 300 | 1 300 |
| Баянхонгор | 1 500 | 1 200 | 1 500 | 1 300 | 1 500 | 1 500 | 1 500 | 1 500 | 1 500 | 1 500 |
| Булган | 1 075 | 800 | 800 | 1 000 | 1 000 | 1 000 | 1 000 | 1 000 | 1 300 | 1 300 |
| Орхон | 1 100 | 800 | 1 000 | 1 000 | 1 000 | 1 000 | 1 000 | 1 200 | 1 200 | 1 200 |
| Өвөрхангай | 1 300 | 1 200 | 1 200 | 1 200 | 1 200 | 1 300 | 1 300 | 1 300 | 1 300 | 1 300 |
| Хөвсгөл | 1 175 | 1 000 | 1 000 | 1 000 | 1 000 | 1 000 | 1 300 | 1 200 | 1 200 | 1 200 |
| Төвийн бүс | | | | | | | | | | |
| Говьсүмбэр | 950 | 900 | 900 | 900 | 900 | 900 | 900 | 900 | 1 100 | 1 100 |
| Дархан-Уул | 1 025 | 800 | 800 | 850 | 1 000 | 1 000 | 1 000 | 1 000 | 1 100 | 1 200 |
| Дорноговь | 2 000 | 2 000 | 2 000 | 2 000 | 2 000 | 2 000 | 2 000 | 2 000 | 2 000 | 2 000 |
| Дундговь | 1 350 | 1 200 | 1 200 | 1 200 | 1 300 | 1 300 | 1 300 | 1 400 | 1 400 | 1 400 |
| Өмнөговь | 2 850 | 2 500 | 2 500 | 3 000 | 3 000 | 3 000 | 2 800 | 2 800 | 2 800 | 2 800 |
| Сэлэнгэ | 825 | 700 | 700 | 700 | 700 | 700 | 800 | 800 | 1 000 | 1 000 |
| Төв | 1 263 | 900 | 1 000 | 1 000 | 1 200 | 1 200 | 1 250 | 1 300 | 1 300 | 1 300 |
| Зүүн бүс | | | | | | | | | | |
| Дорнод | 1 000 | 900 | 900 | 900 | 1 000 | 1 000 | 1 000 | 1 000 | 1 000 | 1 200 |
| Сүхбаатар | 1 500 | 1 000 | 1 000 | 1 200 | 1 200 | 1 350 | 1 450 | 1 600 | 1 600 | 1 600 |
| Хэнтий | 1 200 | 900 | 1 000 | 1 000 | 1 000 | 1 200 | 1 200 | 1 200 | 1 200 | 1 200 |

Ноолуурын үнэ, 2013 оны 1-р сарын 2-ноос 2013 оны 12-р сарын 4-ний байдлаар, аймгаар

| Аймаг | Ноолуур, кг | | Ноолуур, кг | | Ноолуур, кг | | Ноолуур, кг | | Ноолуур, кг | | Ноолуур, кг | | Ноолуур, кг | |
|--------------------|--------------|-------|--------------|-------|--------------|-------|--------------|-------|--------------|-------|--------------|-------|-------------|-------|
| | Цагаан | Бор | Цагаан | Бор | Цагаан | Бор | Цагаан | Бор | Цагаан | Бор | Цагаан | Бор | Цагаан | Бор |
| Нэр | I.02 | | I.09 | | I.16 | | I.23 | | I.30 | | II.06 | | II.14 | |
| Архангай | 43000 | 43000 | 43000 | 43000 | 43000 | 43000 | 43000 | 43000 | 44000 | 44000 | 44000 | 44000 | 44000 | 44000 |
| Баян-Өлгий | 51000 | 51000 | 51000 | 51000 | 50000 | 50000 | 51000 | 51000 | 50000 | 50000 | 50000 | 50000 | 49000 | 49000 |
| Баянхонгор | 40000 | 40000 | 40000 | 40000 | 40000 | 40000 | 40000 | 40000 | 42000 | 42000 | 50000 | 50000 | 50000 | 50000 |
| Булган | - | 41000 | - | 40000 | - | 40000 | - | 41000 | - | 41000 | - | 41000 | - | 40000 |
| Говь-Алтай | 50000 | 50000 | 48000 | 48000 | 48000 | 48000 | 48000 | 48000 | 48000 | 48000 | 48000 | 48000 | 48000 | 48000 |
| Дорноговь | 40000 | 40000 | 42000 | 42000 | 42000 | 42000 | 42000 | 42000 | 42000 | 42000 | 42000 | 42000 | 42000 | 42000 |
| Дорнод | - | - | - | - | - | - | - | - | - | - | - | - | - | - |
| Дундговь | 42000 | 42000 | 43000 | 43000 | 43000 | 43000 | 43000 | 43000 | 45000 | 45000 | 47000 | 47000 | 47000 | 47000 |
| Завхан | 40000 | 40000 | 40000 | 40000 | 40000 | 40000 | 40000 | 40000 | 40000 | 40000 | 40000 | 40000 | 40000 | 40000 |
| Өвөрхангай | 43000 | 43000 | 43000 | 43000 | 43000 | 43000 | 43000 | 43000 | 43000 | 43000 | 43000 | 43000 | 43000 | 43000 |
| Өмнөговь | 41000 | 41000 | 42000 | 42000 | 45000 | 45000 | 48000 | 48000 | 48000 | 48000 | 49000 | 49000 | 49000 | 49000 |
| Сүхбаатар | 38000 | 38000 | 38000 | 38000 | 38000 | 38000 | 38000 | 38000 | 38000 | 38000 | 40000 | 38000 | 40000 | 38000 |
| Сэлэнгэ | - | - | - | - | - | - | - | - | - | - | - | - | - | - |
| Төв | - | - | - | - | - | - | - | - | - | - | - | - | - | - |
| Увс | - | - | - | - | - | - | - | - | - | - | - | - | - | - |
| Ховд | 40000 | 40000 | - | - | 40000 | 40000 | 40000 | 40000 | 40000 | 40000 | 40000 | 40000 | 40000 | 40000 |
| Хөвсгөл | 45000 | 43000 | 45000 | 43000 | 45000 | 43000 | 45000 | 43000 | 45000 | 43000 | 45000 | 43000 | 45000 | 43000 |
| Хэнтий | - | - | - | - | - | - | - | - | - | - | - | - | - | - |
| Дархан-Уул | 40000 | 40000 | 40000 | 40000 | 40000 | 40000 | 40000 | 40000 | 40000 | 40000 | 40000 | 40000 | 40000 | 40000 |
| Улаанбаатар | 53000 | - | 53000 | - | 53000 | - | 53000 | - | 53000 | - | 53000 | - | - | - |
| Орхон | 40000 | 40000 | 45000 | 43000 | 45000 | 45000 | 52000 | 50000 | 52000 | 50000 | 45000 | 45000 | 45000 | 45000 |
| Говьсүмбэр | 40000 | 30000 | 40000 | 30000 | 40000 | 30000 | 40000 | 30000 | 40000 | 30000 | 40000 | 30000 | 40000 | 30000 |

Тэмдэглэе:

* - Улаанбаатар хотод "Эмээлт" түүхий эдийн захын үнэ

| Аймаг | Ноолуур, кг | | Ноолуур, кг | | Ноолуур, кг | | Ноолуур, кг | | Ноолуур, кг | | Ноолуур, кг | | Ноолуур, кг | |
|--------------------|-------------|-------|--------------|-------|--------------|-------|--------------|-------|--------------|-------|--------------|-------|--------------|-------|
| | Цагаан | Бор | Цагаан | Бор | Цагаан | Бор | Цагаан | Бор | Цагаан | Бор | Цагаан | Бор | Цагаан | Бор |
| Нэр | II.20 | | II.27 | | III.06 | | III.13 | | III.20 | | III.27 | | IV.03 | |
| Архангай | 44000 | 44000 | 44000 | 44000 | 44000 | 44000 | 44000 | 44000 | 50000 | 50000 | 50000 | 50000 | 50000 | 50000 |
| Баян-Өлгий | 50000 | 50000 | 50000 | 50000 | 50000 | 50000 | 45000 | 45000 | 42000 | 42000 | 40000 | 40000 | 45000 | 45000 |
| Баянхонгор | 50000 | 50000 | 50000 | 50000 | 50000 | 50000 | 50000 | 50000 | 51000 | 51000 | 51000 | 51000 | 51000 | 51000 |
| Булган | - | 41000 | - | 41000 | - | 45000 | - | 50000 | - | 55000 | - | 60000 | - | 65000 |
| Говь-Алтай | 48000 | 48000 | 48000 | 48000 | 48000 | 48000 | 48000 | 48000 | 48000 | 48000 | 50000 | 50000 | 48000 | 48000 |
| Дорноговь | 42000 | 42000 | 42000 | 42000 | 42000 | 42000 | 42000 | 42000 | 42000 | 42000 | 61000 | 61000 | 66000 | 66000 |
| Дорнод | - | - | - | - | - | - | - | - | - | - | 60000 | 60000 | 71000 | 70000 |
| Дундговь | 47000 | 47000 | 47000 | 47000 | 47000 | 47000 | 47000 | 47000 | 47000 | 47000 | 47000 | 47000 | 60000 | 60000 |
| Завхан | 45000 | 45000 | 45000 | 45000 | 48000 | 48000 | 50000 | 50000 | 50000 | 50000 | 52000 | 52000 | 52000 | 52000 |
| Өвөрхангай | 43000 | 43000 | 43000 | 43000 | 43000 | 43000 | 43000 | 43000 | 43000 | 43000 | 43000 | 43000 | 50000 | 50000 |
| Өмнөговь | 50000 | 50000 | 50000 | 50000 | 50000 | 50000 | 50000 | 50000 | 50000 | 50000 | 50000 | 50000 | 52000 | 50000 |
| Сүхбаатар | 40000 | 38000 | 45000 | 45000 | 45000 | 45000 | 45000 | 45000 | 55000 | 55000 | 60000 | 60000 | 65000 | 65000 |
| Сэлэнгэ | - | - | - | - | - | - | - | - | - | - | - | - | - | - |
| Төв | - | - | - | - | - | - | - | - | 54000 | 54000 | 60000 | 60000 | 60000 | 60000 |
| Увс | - | 40000 | - | 40000 | - | 40000 | - | 40000 | - | 40000 | 40000 | 40000 | 40000 | 40000 |
| Ховд | 40000 | 40000 | 40000 | 40000 | 40000 | 40000 | 40000 | 40000 | 40000 | 40000 | 40000 | 40000 | 40000 | 40000 |
| Хөвсгөл | 45000 | 43000 | 45000 | 43000 | 45000 | 43000 | 45000 | 43000 | 45000 | 43000 | 50000 | 45000 | 50000 | 45000 |
| Хэнтий | - | - | - | - | - | - | - | - | 60000 | - | 65000 | - | 70000 | - |
| Дархан-Уул | 45000 | 45000 | 45000 | 45000 | 45000 | 45000 | 45000 | 45000 | 50000 | 50000 | 50000 | 50000 | 62000 | 62000 |
| Улаанбаатар | - | - | 54000 | - | 54000 | - | 54000 | - | 60000 | - | 63500 | - | 65000 | - |
| Орхон | 50000 | 48000 | 50000 | 48000 | 52000 | 50000 | 55000 | 53000 | 57000 | 55000 | 60000 | 58000 | 65000 | 63000 |
| Говьсүмбэр | 40000 | 30000 | 40000 | 30000 | 40000 | 30000 | 40000 | 30000 | 40000 | 30000 | 65000 | 50000 | 67000 | 52000 |

| Аймаг | Ноолуур, кг | | Ноолуур, кг | | Ноолуур, кг | | Ноолуур, кг | | Ноолуур, кг | | Ноолуур, кг | | Ноолуур, кг | |
|--------------------|--------------|-------|--------------|-------|--------------|-------|--------------|-------|--------------|-------|--------------|-------|--------------|-------|
| | Цагаан | Бор | Цагаан | Бор | Цагаан | Бор | Цагаан | Бор | Цагаан | Бор | Цагаан | Бор | Цагаан | Бор |
| Нэр | IV.10 | | IV.17 | | IV.24 | | V.01 | | V.08 | | V.15 | | V.22 | |
| Архангай | 55000 | 55000 | 63000 | 63000 | 65000 | 65000 | 63000 | 63000 | 62000 | 62000 | 62500 | 62500 | 63000 | 63000 |
| Баян-Өлгий | 46000 | 46000 | 45000 | 45000 | 48000 | 48000 | 49000 | 49000 | 51000 | 51000 | 53000 | 53000 | 54000 | 54000 |
| Баянхонгор | 51000 | 51000 | 55000 | 55000 | 53000 | 53000 | 56000 | 56000 | 58000 | 58000 | 60000 | 57500 | 64000 | 62000 |
| Булган | - | 66000 | - | 58000 | - | 60000 | 58000 | 60000 | - | 58000 | - | 58000 | 55000 | 58000 |
| Говь-Алтай | 50000 | 50000 | 50000 | 50000 | 48000 | 48000 | 48000 | 48000 | 55000 | 55000 | 56000 | 56000 | 57000 | 57000 |
| Дорноговь | 62000 | 62000 | 50000 | 50000 | 52000 | 52000 | 52000 | 52000 | 50000 | 50000 | 48000 | 48000 | 48000 | 48000 |
| Дорнод | 70000 | 68000 | 65000 | 63000 | 60000 | 55000 | 55000 | 52000 | 52000 | 50000 | 45000 | 40000 | 45000 | 40000 |
| Дундговь | 60000 | 60000 | 53000 | 53000 | 56000 | 56000 | 55000 | 55000 | 57000 | 57000 | 55000 | 55000 | 52000 | 52000 |
| Завхан | 52000 | 52000 | 52000 | 52000 | 52000 | 52000 | 65000 | 65000 | 60000 | 60000 | 58000 | 58000 | 60000 | 60000 |
| Өвөрхангай | 63000 | 63000 | 54000 | 54000 | 53000 | 53000 | 51000 | 51000 | 55000 | 55000 | 57000 | 57000 | 59000 | 59000 |
| Өмнөговь | 55000 | 55000 | 56000 | 56000 | 52000 | 51000 | 51000 | 51000 | 53000 | 53000 | 54000 | 54000 | 57000 | 57000 |
| Сүхбаатар | 65000 | 65000 | 56000 | 56000 | 55000 | 55000 | 52000 | 52000 | 55000 | 55000 | 53000 | 53000 | 53000 | 53000 |
| Сэлэнгэ | - | - | - | - | - | - | - | - | - | - | - | - | - | - |
| Төв | 63000 | 63000 | 57000 | 57000 | 60000 | 60000 | 57000 | 57000 | 57000 | 57000 | 54000 | 54000 | 56000 | 56000 |
| Увс | 47500 | 47500 | 45000 | 45000 | 47500 | 47500 | 55000 | 55000 | 58000 | 58000 | 58000 | 58000 | 58000 | 58000 |
| Ховд | 40000 | 40000 | 40000 | 40000 | 52000 | 52000 | 52000 | 52000 | 55000 | 55000 | 56000 | 56000 | 56000 | 56000 |
| Хөвсгөл | 70000 | 70000 | 67000 | 65000 | 67000 | 65000 | 64000 | 62000 | 65000 | 64000 | 67000 | 65000 | 67000 | 65000 |
| Хэнтий | 68000 | - | 53000 | - | 54000 | - | 50000 | - | 50000 | - | 50000 | - | 50000 | - |
| Дархан-Уул | 65000 | 65000 | 57500 | 57500 | 61000 | 61000 | 57000 | 57000 | 58000 | 58000 | 58000 | 58000 | 58000 | 58000 |
| Улаанбаатар | 62000 | - | 62000 | - | 62000 | - | 57500 | - | 52000 | - | 54000 | - | 60000 | - |
| Орхон | 65000 | 63000 | 58000 | 55000 | 62000 | 60000 | 58000 | 55000 | 60000 | 58000 | 58000 | 56000 | 58000 | 56000 |
| Говьсүмбэр | 60000 | 48000 | 53000 | 40000 | 45000 | 30000 | 38000 | 25000 | 30000 | 18000 | 28000 | 15000 | 50000 | 30000 |

| Аймаг | Ноолуур, кг | | Ноолуур, кг | | Ноолуур, кг | | Ноолуур, кг | | Ноолуур, кг | | Ноолуур, кг | | Ноолуур, кг | |
|--------------------|--------------|-------|--------------|-------|-------------|-------|--------------|--------------|-------------|-------|--------------|-------|--------------|-------|
| | Цагаан | Бор | Цагаан | Бор | Цагаан | Бор | Цагаан | Бор | Цагаан | Бор | Цагаан | Бор | Цагаан | Бор |
| Нэр | VII.17 | | VII.24 | | VII.31 | | VIII.7 | | VIII.14 | | VIII.21 | | VIII.28 | |
| Архангай | 60000 | 60000 | 60000 | 60000 | 62000 | 62000 | 60000 | 60000 | 60000 | 60000 | 60000 | 60000 | 60000 | 60000 |
| Баян-Өлгий | 59000 | 59000 | 59000 | 59000 | 59000 | 59000 | 59000 | 59000 | 62000 | 62000 | 63000 | 63000 | 65000 | 65000 |
| Баянхонгор | 60000 | 60000 | 60000 | 60000 | 60000 | 60000 | 60000 | 60000 | 60000 | 60000 | 59000 | 59000 | 64000 | 64000 |
| Булган | 52000 | 55000 | 52000 | 55000 | 52000 | 52000 | 52000 | 52000 | 52000 | 55000 | 52000 | 52000 | 52000 | 52000 |
| Говь-Алтай | 60000 | 60000 | 60000 | 60000 | 60000 | 60000 | 60000 | 60000 | 63500 | 63500 | 63500 | 63500 | 65000 | 65000 |
| Дорноговь | 40000 | 40000 | 45000 | 45000 | 45000 | 45000 | 58000 | 58000 | 55000 | 55000 | 55000 | 55000 | 55000 | 55000 |
| Дорнод | 40000 | 35000 | 40000 | 35000 | 40000 | 35000 | 40000 | 35000 | 40000 | 35000 | 40000 | 35000 | 40000 | 35000 |
| Дундговь | 58000 | 58000 | 55000 | 55000 | 55000 | 55000 | 55000 | 55000 | 56000 | 56000 | 56000 | 56000 | 56000 | 56000 |
| Завхан | 61000 | 61000 | 61000 | 61000 | 61000 | 61000 | 61000 | 61000 | 60000 | 60000 | 60000 | 60000 | 60000 | 60000 |
| Өвөрхангай | 63000 | 63000 | 63000 | 63000 | 63000 | 63000 | 63000 | 63000 | 63000 | 63000 | 63000 | 63000 | 62500 | 62500 |
| Өмнөговь | 58000 | 58000 | 58000 | 58000 | 58000 | 58000 | 60000 | 60000 | 60000 | 60000 | 60000 | 60000 | 62000 | 62000 |
| Сүхбаатар | 53000 | 53000 | 53000 | 53000 | 53000 | 53000 | 53000 | 53000 | 53000 | 53000 | 53000 | 53000 | 53000 | 53000 |
| Сэлэнгэ | - | - | - | - | - | - | - | - | - | - | - | - | - | - |
| Төв | - | - | - | - | - | - | - | - | - | - | - | - | - | - |
| Увс | 58000 | 58000 | 58000 | 58000 | 60000 | 60000 | 59000 | 59000 | 58000 | - | 58000 | 55000 | 62000 | 60000 |
| Ховд | 60000 | 58000 | 60000 | 58000 | 58000 | 55000 | 60000 | 58000 | 60000 | 58000 | 60000 | 58000 | 60000 | 58000 |
| Хөвсгөл | 65000 | 65000 | 65000 | 65000 | 65000 | 65000 | 50000 | 50000 | 50000 | 50000 | 50000 | 50000 | 50000 | 50000 |
| Хэнтий | - | - | - | - | - | - | - | - | - | - | - | - | - | - |
| Дархан-Уул | 57000 | 57000 | 50000 | 50000 | 50000 | 50000 | 50000 | 50000 | 50000 | 50000 | 50000 | 50000 | 50000 | 50000 |
| Улаанбаатар | 61000 | - | 61000 | - | - | - | 60000 | 55000 | - | - | 63000 | - | 65000 | - |
| Орхон | 50000 | 50000 | 60000 | 55000 | 60000 | 55000 | 60000 | 55000 | 60000 | 55000 | 55000 | 52000 | 50000 | 45000 |
| Говьсүмбэр | 50000 | 30000 | 50000 | 30000 | 50000 | 25000 | 50000 | 25000 | 50000 | 25000 | 50000 | 25000 | 50000 | 25000 |

Хүснэгт 6.

| Аймаг | Ноолуур, кг | | Ноолуур, кг | | Ноолуур, кг | | Ноолуур, кг | | Ноолуур, кг | | Ноолуур, кг | | Ноолуур, кг | |
|--------------------|--------------|-------|--------------|-------|--------------|-------|--------------|-------|--------------|-------|--------------|-------|--------------|-------|
| | Цагаан | Бор | Цагаан | Бор | Цагаан | Бор | Цагаан | Бор | Цагаан | Бор | Цагаан | Бор | Цагаан | Бор |
| Нэр | IX.04 | | IX.11 | | IX.18 | | IX.25 | | X.02 | | X.09 | | X.16 | |
| Архангай | 60000 | 60000 | 55000 | 55000 | 55000 | 55000 | 55000 | 55000 | 55000 | 55000 | 65000 | 65000 | 60000 | 60000 |
| Баян-Өлгий | 68000 | 68000 | 70000 | 70000 | 71000 | 71000 | 69000 | 69000 | 65000 | 65000 | 66000 | 66000 | 69000 | 69000 |
| Баянхонгор | 63000 | 63000 | 64000 | 64000 | 64000 | 64000 | 64000 | 64000 | 66000 | 66000 | 69000 | 69000 | 69500 | 69500 |
| Булган | 50000 | 50000 | 55000 | 55000 | 55000 | 55000 | 52000 | 52000 | 52000 | 52000 | 50000 | 50000 | 50000 | 50000 |
| Говь-Алтай | 65000 | 65000 | 65000 | 65000 | 65000 | 65000 | 65000 | 65000 | 65000 | 65000 | 65000 | 65000 | 65000 | 65000 |
| Дорноговь | 55000 | 55000 | 62000 | 62000 | 62000 | 62000 | 62000 | 62000 | 60000 | 60000 | 62000 | 62000 | 62000 | 62000 |
| Дорнод | - | - | 40000 | 35000 | 40000 | 35000 | 40000 | 35000 | 40000 | 35000 | 40000 | 35000 | 40000 | 35000 |
| Дундговь | 56000 | 56000 | 60000 | 60000 | 60000 | 60000 | 60000 | 60000 | 58000 | 58000 | 58000 | 58000 | 58000 | 58000 |
| Завхан | 60000 | 60000 | 60000 | 60000 | 60000 | 60000 | 60000 | 60000 | 60000 | 60000 | 60000 | 60000 | 60000 | 60000 |
| Өвөрхангай | 63000 | 63000 | 63000 | 63000 | 63000 | 63000 | 63000 | 63000 | 63000 | 63000 | 65000 | 65000 | 65000 | 65000 |
| Өмнөговь | 63000 | 63000 | 63000 | 63000 | 63000 | 63000 | 62000 | 62000 | 63000 | 63000 | 65000 | 65000 | 65000 | 65000 |
| Сүхбаатар | 50000 | 50000 | 50000 | 50000 | 50000 | 50000 | 50000 | 50000 | 45000 | 45000 | 45000 | 45000 | 45000 | 45000 |
| Сэлэнгэ | - | - | - | - | - | - | - | - | - | - | - | - | - | - |
| Төв | - | - | - | - | - | - | - | - | - | - | - | - | - | - |
| Увс | 62000 | 62000 | 60000 | 60000 | 62000 | 62000 | 62000 | 62000 | 62000 | 62000 | 62000 | 62000 | 60000 | 60000 |
| Ховд | 60000 | 58000 | 63000 | 63000 | 63000 | 63000 | 63000 | 63000 | 63000 | 63000 | 63000 | 63000 | 63000 | 63000 |
| Хөвсгөл | 50000 | 50000 | 50000 | 50000 | 50000 | 50000 | 50000 | 50000 | 50000 | 50000 | 50000 | 50000 | 50000 | 50000 |
| Хэнтий | - | - | - | - | - | - | - | - | - | - | - | - | - | - |
| Дархан-Уул | 50000 | 50000 | 50000 | 50000 | 50000 | 50000 | 50000 | 50000 | 50000 | 50000 | 50000 | 50000 | 50000 | 50000 |
| Улаанбаатар | 65000 | - | 71000 | - | 73000 | - | 73000 | - | 74000 | - | 73000 | - | 75000 | - |
| Орхон | 55000 | 50000 | 50000 | 45000 | 60000 | 50000 | 60000 | 50000 | 60000 | 50000 | 55000 | 55000 | 55000 | 50000 |
| Говьсүмбэр | 50000 | 25000 | 50000 | 25000 | 50000 | 25000 | 50000 | 30000 | 50000 | 30000 | 50000 | 30000 | 50000 | 50000 |

| Аймаг | Ноолуур, кг | | Ноолуур, кг | | Ноолуур, кг | | Ноолуур, кг | | Ноолуур, кг | | Ноолуур, кг | | Ноолуур, кг | |
|--------------------|--------------|-------|--------------|-------|--------------|-------|--------------|-------|--------------|-------|--------------|-------|--------------|-------|
| | Цагаан | Бор | Цагаан | Бор | Цагаан | Бор | Цагаан | Бор | Цагаан | Бор | Цагаан | Бор | Цагаан | Бор |
| Нэр | Х.23 | | Х.30 | | ХI.06 | | ХI.13 | | ХI.20 | | ХI.27 | | ХII.04 | |
| Архангай | 60000 | 60000 | 58000 | 58000 | 55000 | 55000 | 55000 | 55000 | 55000 | 55000 | 55000 | 55000 | 55000 | 55000 |
| Баян-Өлгий | 68000 | 68000 | 67000 | 67000 | 68000 | 68000 | 68000 | 68000 | 68000 | 68000 | 68000 | 68000 | 68000 | 68000 |
| Баянхонгор | 69500 | 69500 | 70000 | 70000 | 70000 | 70000 | 70000 | 70000 | 70000 | 70000 | 70000 | 70000 | 70000 | 70000 |
| Булган | 50000 | 50000 | 52000 | 52000 | 50000 | 50000 | 52000 | 50000 | 50000 | 48000 | 50000 | 48000 | 55000 | 50000 |
| Говь-Алтай | 68000 | 68000 | 65000 | 65000 | 65000 | 65000 | 65000 | 65000 | 65000 | 65000 | 65000 | 65000 | 70000 | 70000 |
| Дорноговь | 62000 | 62000 | 62000 | 62000 | 65000 | 65000 | 65000 | 65000 | 65000 | 65000 | 65000 | 65000 | 62500 | 62500 |
| Дорнод | 40000 | 35000 | 40000 | 35000 | 40000 | 35000 | 40000 | 35000 | 40000 | 35000 | 40000 | 35000 | 40000 | 35000 |
| Дундговь | 55000 | 55000 | 55000 | 55000 | 55000 | 55000 | 55000 | 55000 | 55000 | 55000 | 55000 | 55000 | 55000 | 55000 |
| Завхан | 60000 | 60000 | 65000 | 65000 | 65000 | 65000 | 65000 | 65000 | 65000 | 65000 | 65000 | 65000 | 65000 | 65000 |
| Өвөрхангай | 65000 | 65000 | 65000 | 65000 | 65000 | 65000 | 65000 | 65000 | 65000 | 65000 | 65000 | 65000 | 65000 | 65000 |
| Өмнөговь | 65000 | 65000 | 62000 | 62000 | 63000 | 63000 | 60000 | 60000 | 62000 | 62000 | 65000 | 65000 | 65000 | 65000 |
| Сүхбаатар | 45000 | 45000 | 50000 | 50000 | 50000 | 50000 | 50000 | 50000 | 50000 | 50000 | 50000 | 50000 | 50000 | 50000 |
| Сэлэнгэ | - | - | - | - | - | - | - | - | - | - | - | - | - | - |
| Төв | - | - | - | - | - | - | - | - | - | - | - | - | - | - |
| Увс | 60000 | 60000 | 62000 | 62000 | 61000 | 61000 | 62000 | 62000 | 62000 | 62000 | 62000 | 62000 | 60000 | 60000 |
| Ховд | 63000 | 63000 | 63000 | 63000 | 63000 | 63000 | 63000 | 63000 | 63000 | 63000 | 63000 | 63000 | 63000 | 63000 |
| Хөвсгөл | 50000 | 50000 | 50000 | 50000 | 60000 | 60000 | 60000 | 60000 | 60000 | 60000 | 60000 | 60000 | 60000 | 60000 |
| Хэнтий | - | - | - | - | - | - | - | - | - | - | - | - | - | - |
| Дархан-Уул | 50000 | 50000 | 50000 | 50000 | 50000 | 50000 | 50000 | 50000 | 50000 | 50000 | 50000 | 50000 | 50000 | 50000 |
| Улаанбаатар | 72000 | - | 71000 | - | 70000 | - | 63000 | - | 70000 | - | 72000 | - | 72000 | - |
| Орхон | 50000 | 50000 | 65000 | 55000 | 65000 | 55000 | 60000 | 55000 | 60000 | 55000 | 60000 | 55000 | 60000 | 50000 |
| Говьсүмбэр | 50000 | 30000 | 50000 | 30000 | 50000 | 30000 | 50000 | 30000 | 50000 | 30000 | 50000 | 40000 | 50000 | 40000 |